



ISTITUTO COMPRENSIVO STATALE CADONEGHE

Via Conche,1 - 35010 Cadoneghe (PD)
Tel. 049 700660/701477 CF 80024320287

PDIC846003@istruzione.it - www.iccadoneghe.gov.it



a.s.2017/18



piano annuale
ampliamento
offerta formativa

*Grande spirito, impediscimi di giudicare un altro essere umano se prima non
ho camminato nei suoi mocassini per un miglio*

Guerriero Apache



Calendario scolastico 2017-2018

Scuola primaria e secondaria di primo grado **Inizio Lezioni**

Mercoledì 13 settembre 2017

Festività Natalizie: dal 24 dicembre 2016 al 7 gennaio 2018 vacanze natalizie

Festività Pasquali: dal 29 marzo al 03 aprile 20

Altre Festività: il 9 dicembre 2017 (ponte dell'Immacolata), dal 12 al 14 febbraio 2018 (carnevale e mercoledì delle ceneri), 30 aprile 2018 (ponte 1 maggio)

- tutte le domeniche;
- il 1° novembre, festa di tutti i Santi;
- l'8 dicembre, Immacolata Concezione;
- il 25 dicembre Natale;
- il 26 dicembre;
- il 1° gennaio, Capodanno;
- il 6 gennaio, Epifania;
- il lunedì dell'Angelo (Pasquetta);
- il 25 aprile, anniversario della Liberazione;
- il 1° maggio, festa del Lavoro;
- il 2 giugno, festa nazionale della Repubblica;
- la festa del Santo Patrono

Termine Lezioni 9 giugno 2018

Scuole dell'Infanzia: Il calendario segue quello delle Scuole del primo e del secondo ciclo escluso il termine delle attività didattiche che è 30 giugno 2018

ISTITUTO COMPRENSIVO DI CADONEGHE

UFFICI DI SEGRETERIA e DIRIGENZA CF 80024320287 PDIC846003@istruzione.it www.iccadoneghe.gov.it		MEJANIGA Via Conche, 1 – CADONEGHE Tel. 049 700660 - 701477
SCUOLA dell' INFANZIA	L'AQUILONE	MEJANIGA Via Conche, 2 35010 – Cadoneghe Tel. 049 8876377
	II GIRASOLE	CASTAGNARA Via 1 Maggio, 20 Tel. 049 700258
	L'ISOLA DEL TESORO	CADONEGHE Via Rigotti 2b 35010 – Cadoneghe Tel 049 8874455
SCUOLA PRIMARIA	BOSCHETTI ALBERTI	CASTAGNARA Via 4Novembre, 18 35010 – Cadoneghe Tel. 049 700934
	FALCONE BORSELLINO	BRAGNI Via T. Vecellio, 23 35010 – Cadoneghe Tel 049 8874433
	GALILEO GALILEI	CADONEGHE via Rigotti, 2 35010 – Cadoneghe 049 706504
	GIULIO ZANON	MEJANIGA Piazza Insurrezione, 17 35010 – Cadoneghe Tel. 049 700933
SCUOLA SECONDARIA DI PRIMO GRADO	DON MILANI	MEJANIGA Viale della Costituzione, 1 35010 – Cadoneghe Tel. 049 8874417



tempo scuola

Orari delle attività didattiche
per l'anno scolastico 2017/18

Scuola dell'infanzia

Scuole	Classi	Orari lezioni
L'AQUILONE	6 sezioni	Da lunedì a venerdì 8,00-16,00 Pre-scuola ore 7,40 accoglienza ore 8.00-9.00 Mensa
IL GIRASOLE	4 sezioni	
L'ISOLA DEL TESORO	3 sezioni	

Scuola primaria

Scuola	Classi	Orario delle lezioni
ZANON 13 CLASSI 7 T.N. 6 T.P.	Sezione A/C tempo normale 27ore	Da lunedì a venerdì 8,00-13,00 RIENTRO MERCOLEDÌ 14.00-16.00
	Sezione B/D Tempo pieno 40 ore	Da lunedì a venerdì 8,00 - 16,00
FALCONE BORSELLINO 5 CLASSI TUTTE A T.P.	Sezione A Tempo pieno 40 ore	Da lunedì a venerdì 8,00 - 16,00
BOSCHETTI ALBERTI 10 CLASSI 5 T.N 5 T.P	Sezione A tempo normale 27ore	Da lunedì a venerdì 8,15 - 13,15 RIENTRO MARTEDÌ 14.15-16.15
	Sezione B Tempo pieno 40 ore	Da lunedì a venerdì 8,15 - 16,15
GALILEO GALILEI 10 CLASSI 5 T.N 5 T.P	Sezione A tempo normale 27ore	Da lunedì a venerdì 8,15 - 13,15 RIENTRO GIOVEDÌ 14.15-16.15
	Sezione B Tempo pieno 40 ore	Da lunedì a venerdì 8,15 - 16,15

Per gli alunni del T.N. il giorno del rientro pomeridiano il comune offre, a pagamento, un servizio di JUNIOR BREAK e la presenza di educatori per la sorveglianza nella pausa pranzo, per le famiglie che lo richiedono all'Unione dei Comuni del Medio Brenta

Scuola secondaria di primo grado DON MILANI

Tempo normale 8.00-13.00

da lunedì a sabato su sei giorni

7.55	Presenza docenti
7.55	ingresso alunni
8.00- 9.00	Prima ora
9.00-10.00	Seconda ora
10.00-10.55	Terza ora
10.55- 11.10	INTERVALLO
11.10 – 12.05	Quarta ora
12.05 – 13.00	Quinta ora
13.00	Uscita alunni

Tempo prolungato

settimana corta su cinque giorni
nei giorni da **lunedì a giovedì**

13-13,45	MENSA
13.45-14,45	Sesta ora
14.45-15.40	Settima ora
15.40	Uscita alunni

Venerdì 8.00-13.00

Le classi del tempo prolungato saranno presenti a scuola per 4/5 sabati per recuperare il tempo scuola, con attività particolari quali: - giochi sportivi - corsa campestre - feste della scuola - sicurezza e protezione civile ... le date sono comunicate ad ogni inizio a.s.

ORE SETTIMANALI PER DISCIPLINA/ PER CLASSE	TN 29+1	TP 36
Italiano, storia, geografia+ cittadinanza e costituzione	9+1	15
Matematica e scienze	6	9
Tecnologia	2	2
Inglese	3	3
Seconda lingua	2	2
Arte e immagine	2	2
Educazione fisica	2	2
Musica	2	2
Religione	1	1

ISTITUTO COMPRENSIVO DI CADONEGHE

ORGANIGRAMMA Anno scol. 2017/18

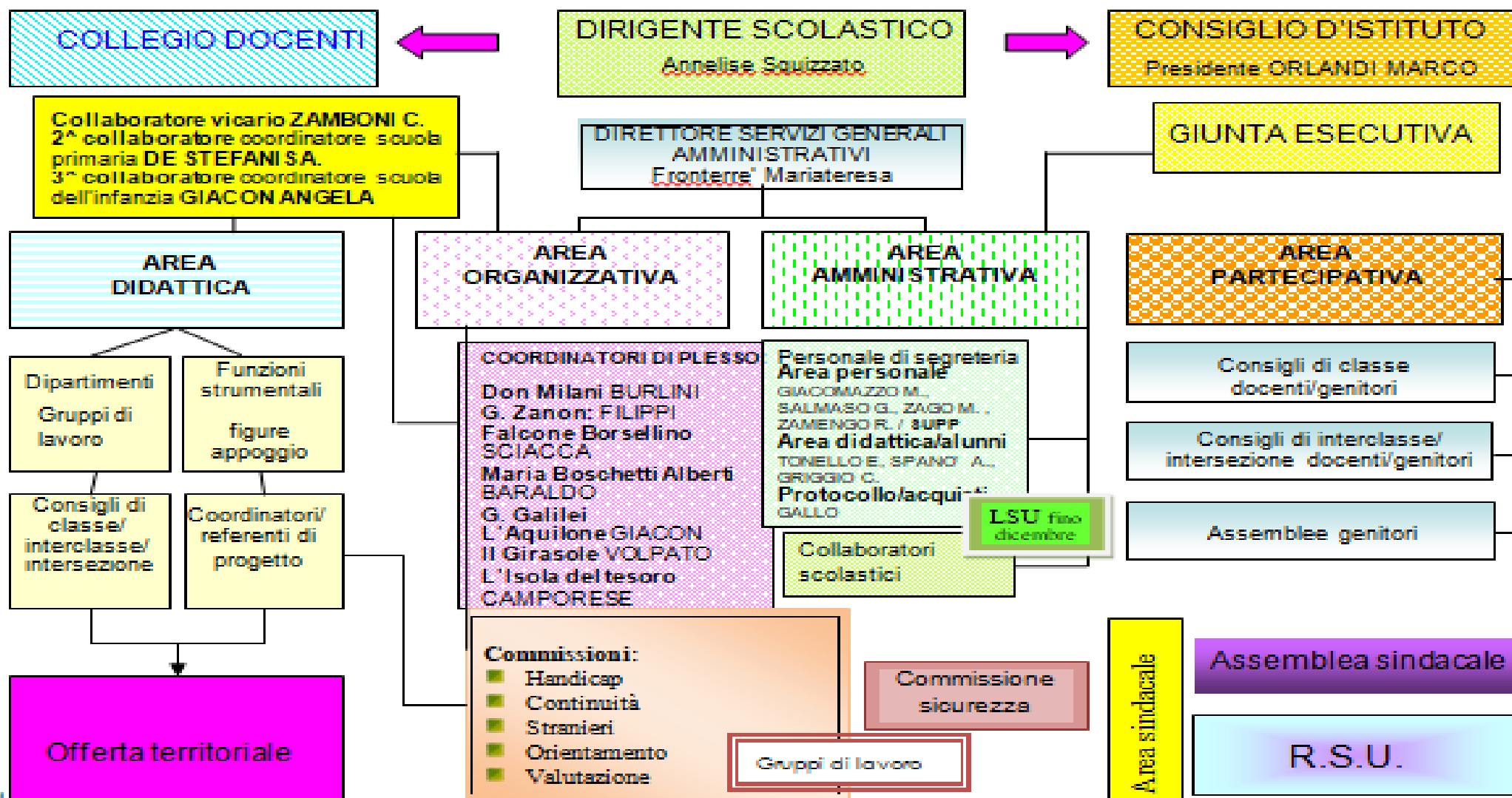

ORGANIZZAZIONE ATTIVITA' A.S.2017/18

Gestione progetti e gruppi di lavoro per ampliamento offerta formativa

COLLABORATORI Dirigente scolastico

1^ collaboratore con esonero prof.ssa **ZAMBONI CRISTINA**

2^ collaboratore con semi esonero- **coordinatore scuola primaria DE STEFANIS ANTONIO**

3^ collaboratore – **coordinatore infanzia GIACON ANGELA**

REFERENTI DI PLESSO

DON MILANI	G. ZANON	FALCONE BORSELLINO	BOSCHETTI ALBERTI	G. GALILEI	AQUILONE	GIRASOLE	ISOLA DEL TESORO
BURLINI	FILIPPI	SCIACCA	BARALDO	LIBRALESSO fino al 10/11/17	GIACON	VOLPATO	CAMPORESE

INCLUSIONE

FS FURIAN STEFANIA

1 FUNZIONE STRUMENTALE

1 Referente di progetto **ROMEO ELENA**

+ 1 referente per la disabilità PER OGNI PLESSO

REFERENTI DI PLESSO PER IL SOSTEGNO

DON MILANI	G. ZANON	FALCONE BORSELLINO	BOSCHETTI ALBERTI	G. GALILEI	AQUILONE	GIRASOLE	ISOLA DEL TESORO
Ciccarelli	Furian	(Sciacca)*	Altichieri	Poli	(Peduto)*	Fioranzato Ref. per infanzia	(Finocchiaro)*

* non sono referenti di plesso dell'inclusione, ma se c'è bisogno si fa riferimento a loro

Gruppo di lavoro docenti (proposte) 8/10 ore x 8 pari 60 ore progetto inclusione

DON MILANI	G. ZANON	FALCONE BORSELLINO	BOSCHETTI ALBERTI	G. GALILEI	AQUILONE	GIRASOLE	ISOLA DEL TESORO
Ciccarelli Carraro	Levorato Temporin	Falzone	Altichieri	Nicoli Taverna	Peduto	Boldrin	Finocchiaro

- gruppo di lavoro sostegni

ORIENTAMENTO- DISPERSIONE

FS FAVERO MARA

1 funzione strumentale

GRUPPO LAVORO ORIENTAMENTO →

3 persone

- **Commissione** Mario/Gorassini/Liguori

CONTINUITA'

FS BURLINI CLAUDIA .

1 funzione strumentale

GRUPPO LAVORO CONTINUITA' →

3 figure appoggio **P/S Burlini**
I/P Lazzari
N/I Scremin

1 referente per la continuità PER OGNI PLESSO

DON MILANI	G. ZANON	FALCONE BORSELLINO	BOSCHETTI ALBERTI	G. GALILEI	AQUILONE	GIRASOLE	ISOLA DEL TESORO
Zigno Carraro	Zuccalà	Lazzari	Guzzardi	Libralesso	Marafioti	Scremin	Brunello

TECNOLOGIE/ REGISTRO ELETTRONICO

FS FIORESE LUISA/ DE STEFANIS ANTONIO

2 funzioni strumentali

1 referente PER OGNI PLESSO

Referente Registro elettronico Sc. Secondaria: **Fiorese/Zigno**

Sc. Primaria: **De Stefanis**

DON MILANI	G. ZANON	FALCONE BORSELLINO	BOSCHETTI ALBERTI	G. GALILEI	AQUILONE	GIRASOLE	ISOLA DEL TESORO
Fiorese	De Stefanis	Vianello	Saracini	Digito	Marchiori	Scremin	Camporese

VALUTAZIONE

DS

1 funzione strumentale:

AUTOVALUTAZIONE e POF

Gruppo di lavoro

DON MILANI	G. ZANON	FALCONE BORSELLINO	BOSCHETTI ALBERTI	G. GALILEI	AQUILONE	GIRASOLE	ISOLA DEL TESORO
Burlini	Filippi A.	Sciacca	Baraldo	Cardin	Giacon	Volpato	camporese

VALUTAZIONE APPRENDIMENTI

DS

1 funzione strumentale responsabile coordinatore

1 referente per ogni plesso

DON MILANI	G. ZANON	FALCONE BORSELLINO	BOSCHETTI ALBERTI	G. GALILEI	AQUILONE	GIRASOLE	ISOLA DEL TESORO
Burlini Guidolin	RegazzoG.	Ferreri	Dalla Via	Cardin	Schiavon	Volpato	Asuni

DIFFICOLTA' DI APPRENDIMENTO/RELAZIONE /COMPORAMENTO /DSA

1 fs ?

1 referente infanzia

doc. referente LAGO/OLIVI

1 referente primaria

1 referente secondaria **LAGO/OLIVI**

DON MILANI	G. ZANON	FALCONE BORSELLINO	BOSCHETTI ALBERTI	G. GALILEI	AQUILONE	GIRASOLE	ISOLA DEL TESORO
Lago, Olivi	Verdiglione	Sciacca	Magagnotti	Morrone	Turato	Fioranzato	Pagliaro

PROGETTO INSEGNAMI COME IMPARO – SCUOLA PRIMARIA

1 referente: **Giulian Monica**

Classe	G. ZANON	FALCONE BORSELLINO	BOSCHETTI ALBERTI	G. GALILEI	I docenti hanno l'obbligo di formazione relativa al progetto
1	Zuccalà	Sciacca	Pinella	Libralesso	
2	Venturato	Lazzari	Saracini	Menconi	

STRANIERI E NOMADI

doc. referente RANZATO

1 docente accogliente per plesso:

DON MILANI	G. ZANON	FALCONE BORSELLINO	BOSCHETTI ALBERTI	G. GALILEI	AQUILONE	GIRASOLE	ISOLA DEL TESORO
Rossi	Ranzato Mariangela	Meneghini	Oracolo	poli	Turato B	Volpato	Camporese

ATTIVITA' FORMATIVE RAGAZZI

FS REF. TURCATO

1 fs

Referente progetto ed affettiva per la scuola primaria : **REGAZZO**

DON MILANI	G. ZANON	FALCONE BORSELLINO	BOSCHETTI ALBERTI	G. GALILEI	AQUILONE	GIRASOLE	ISOLA DEL TESORO
Turcato							

CULTURA, BIBLIOTECA,GIORNALINO

ref. ROSSI

ore coordinamento PROGETTO

1 referente per plesso

DON MILANI	G. ZANON	FALCONE BORSELLINO	BOSCHETTI ALBERTI	G. GALILEI	AQUILONE	GIRASOLE	ISOLA DEL TESORO
Rossi Rizza	Caltran	Munaretto	Baraldo	Maiorana	Giacon	Nicoletti	Pagliaro

LINGUE STRANIERE

ref. XERRA

20 ore di coordinamento

DON MILANI	G. ZANON	FALCONE BORSELLINO	BOSCHETTI ALBERTI	G. GALILEI	AQUILONE	GIRASOLE	ISOLA DEL TESORO
Xerra	Caltran	Munaretto	Maran	Palmerone	Urso		Brunello

CITTADINANZA E COSTITUZIONE

ref. NORBIATO

DON MILANI	G. ZANON	FALCONE BORSELLINO	BOSCHETTI ALBERTI	G. GALILEI	AQUILONE	GIRASOLE	ISOLA DEL TESORO
Norbiato	Moschetto	Annunziata	Parisi	Caldano	Stevanin	Voltan	Chiappini

SICUREZZA

referente d'ISTITUTO ZAMBONI

1 REFERENTE PER PLESSO

DON MILANI	G. ZANON	FALCONE BORSELLINO	BOSCHETTI ALBERTI	G. GALILEI	AQUILONE	GIRASOLE	ISOLA DEL TESORO
Lago	Suppressa	Moratti	Strippoli	Licastro	Masiero	Galante	Brunello

ATTIVITÀ SPORTIVE

REF. PRIMARIA SCAFÈ

REF. SECONDARIA ROVERATO

1 REFERENTE PER PLESSO

DON MILANI	G. ZANON	FALCONE BORSELLINO	BOSCHETTI ALBERTI	G. GALILEI	AQUILONE	GIRASOLE	ISOLA DEL TESORO
Roverato	Moschetto	Marchetto	Scafè	Bedin	Fassina	Voltan	Asuni

musica

referente d'ISTITUTO

1 REFERENTE PER PLESSO

DON MILANI	G. ZANON	FALCONE BORSELLINO	BOSCHETTI ALBERTI	G. GALILEI	AQUILONE	GIRASOLE	ISOLA DEL TESORO
Camporese	Cosma	Vianello	Giulian	Bevilasqua	---	Voltan	Camporese

- verbalizzanti consigli di classe/ organi collegiali

DON MILANI	G. ZANON	FALCONE BORSELLINO	BOSCHETTI ALBERTI	G. GALILEI	AQUILONE	GIRASOLE	ISOLA DEL TESORO
Vedi elenco	Zuccalà	Lazzari	Oracolo/ Dalla Via/ Zarpellon	A rotazione	Stevanin	Giannetti	Asuni/ Chiappini

Gruppi di lavoro

CURRICOLO - coordinatori di disciplina
coordinatori di classe

- referente gite di plesso

DON MILANI	G. ZANON	FALCONE BORSELLINO	BOSCHETTI ALBERTI	G. GALILEI	AQUILONE	GIRASOLE	ISOLA DEL TESORO
Zamboni Burlini	Filippi Giunta	Ferreri	Strippoli	Nicoli	Giacon	Voltan	Camporese

- referente MENSA di plesso

DON MILANI	G. ZANON	FALCONE BORSELLINO	BOSCHETTI ALBERTI	G. GALILEI	AQUILONE	GIRASOLE	ISOLA DEL TESORO
Rossi	Regazzo	Lazzari	Guzzardi	Menconi	Turato B	Nicoletti	Brunello

- Referente tirocinio Università

DON MILANI	G. ZANON	FALCONE BORSELLINO	BOSCHETTI ALBERTI	G. GALILEI	AQUILONE E	GIRASOLE	ISOLA DEL TESORO
Zamboni	Bortoletto	Sciacca	Strippoli		Giacon, Turato, Schiavon	Scremin	Chiappini



ISTITUTO COMPRENSIVO STATALE CADONEGHE
Via Conche,1 - 35010 Cadoneghe (PD)
Tel. 049 700660/701477 CF 80024320287
PDIC846003@istruzione.it - www.iccadoneghe.gov.it



a.s. 2017-18

assegnazione dei docenti alle classi



ASSEGNAZIONE DOCENTI SCUOLA DELL'INFANZIA AI PLESSI E ALLE SEZIONI – A.S. 2017/18

Plesso	Sez	Insegnanti di sezione	Insegnanti specialisti	
			Religione C.	SOSTEGNO
L'ISOLA DEL TESORO Via Rigotti, 2	A	CAMPORESE Silvia ASUNI Federica	PELLEGRINI Liliana	
	B	FINOCCHIARO Laura PAGLIARO Anna E.		
	C	CHIAPPINI Cinzia BRUNELLO Edda		
IL GIRASOLE Via I Maggio, 2	A	(FIORANZATO) VOLPATO Maddalena	PELLEGRINI Liliana	FIORANZATO Marica 18+7 Zambon Ilaria 18+7
	B	SCREMIN Luigina GALANTE Domenica		
	C	VOLTAN Fiorenza GIANNETTI Rosa		
	D	BOLDRIN Graziella NICOLETTI Nicoletta		
L'AQUILONE Via Conche, 2	A	MARAFIOTI Cristina PEDUTO Patrizia	PELLEGRINI Liliana	SARTI 18
	B	MARCHIORI Patrizia STEVANIN Rosanna		
	C	MASIERO Adriana TURATO Roberta		
	D	TURATO Barbara GIACON Angela		
	E	SCHIAVON Lidia URSO Andreina		
	F	DE MARCHI ANNAMARIA (DAL FERRO Barbara 15h) FASSINA Annamaria		



Comunicazione n. 72/D/ata

Cadoneghe, 9 novembre 2017

OGGETTO: **assegnazione docenti alle classi a.s.2017/18****Scuola primaria G. ZANON 2017/18****20 docenti +13 ore****Posto Comune:** ALBERONI, **ANDREOZZI 10** , BEIS, BORTOLETTO 17, CARRARO, CONTI 14, COSMA, COSTANZINO, DE STEFANIS 11, EVOLI, FILIPPI 17, GIUNTA, LEVORATO, MOSCHETTO, RANZATO, REGAZZO, RIZZATO, SUPPRESSA, VENTURATO, VERDIGLIONE, ZUCCALÀ, **ZANUSSO 8** .**inglese 34 ORE** : supp. **RESCHIGLIAN Andreozzi** 9 ore, CALTRAN 19, VERDIGLIONE 6**sostegno:** FURIAN, ROMEO, SALVATORE, TABACCHNO, TEMPORIN, CATALANO, CARAVELLI**NELLE CLASSI A TEMPO PIENO Servono 30 mense settimanali distribuite come da tabella**

CL.	Ambito dei linguaggi	Ambito scientifico	Area antropologica	INGL.	RELIG	TOT. ORE	POTENZIATO 42 ore = 1 doc. +20 ore	
1 A 27 ore	9 ZUCCALÀ	9 COSMA	6 RIZZATO	1 Andreozzi	2	27 ok	Rizzato 2 Costanzino 3 Giunta 4 Beis 4 Carraro 10 Moschetto 1 Regazzo 4 Zanusso 3 Supp. Reschiglian – Andreozzi 3 Conti 8 ore	Ok
1 B 40 ore	13 ZUCCALA 1M	13 COSMA 2M	14 RIZZATO 2M	2 Andreozzi	2	44 ok		OK
2 A 27 ore	9 VENTURATO	9 SUPPRESSA	5 COSTANZINO	2 CALTRAN	2	27 ok		ok
2 B 27 ore	13 VENTURATO 1M	13 SUPPRESSA 2M	14 COSTANZINO 2M	2 CALTRAN	2	44 ok		
3 A 40 ore	9 BEIS	6 ALBERONI	7 GIUNTA	3 CALTRAN	2	27 ok		Ok
3C 40 ore	9 BEIS	6 ALBERONI	7 EVOLI	3 CALTRAN	2	27 ok		Ok
3 B 27 ore	16 CARRARO Verdiglione 2M	11 GIUNTA 1M	12 Carraro Princisville 2M	3 VERDIGLIONE	2	44 ok		
3 D 27 ore	15 EVOLI 2M	10 ALBERONI	14 Conti 3M	3 VERDIGLIONE	2	44 ok		
4 A 27 ore	11 RANZATO	9 BORTOLETTO	2 Regazzo	3 CALTRAN	2	27 ok		Ok
4C 27 ore	11 RANZATO	8 BORTOLETTO	3 MOSCHETTO	3 CALTRAN	2	27 ok		Ok
4 B 40 ore	18 MOSCHETTO 3M	11 DE STEFANIS	10 Andreozzi 2M	3 CALTRAN	2	44 ok	OK	
5 A 27 ore	14 REGAZZO	8 Zanusso		3 RESCHIG- Andreozzi	2	27 ok	Ok	
5 B 40 ore	15 FILIPPI	22 LEVORATO 3M	1 ora + 1 ora Regazzo 2M	3 RESCHIG- Andreozzi	2	44 ok	ok	

IL DIRIGENTE SCOLASTICO
Dott.ssa Annelise Squizzato**Potenziato 42 ore totale**



OGGETTO: **assegnazione docenti DI SOSTEGNO alle classi a.s.2017/18**

Scuola primaria G. ZANON

sostegno: FURIAN, ROMEO, SALVATORE, TABACCHINO, TEMPORIN, CATALANO, CARAVELLI

CL.	docenti	Docente sostegno	INGL.	RELIG	TOT. ORE	POTENZIATO 42 ore = 1 doc. +20 ore
1 A 27 ore	Zuccalà Cosma Rizzato		1 Andreozzi	2	27 ok	Rizzato 2 Costanzino 3 Giunta 4 Beis 4 Carraro 10 Moschetto 1 Regazzo 4 Zanusso 3 Supp. Reschiglian – Andreozzi 3 Conti 8 ore
1 B 40 ore	Zuccalà Cosma Rizzato	CARAVELLI 11	2 Andreozzi	2	44 ok	
2 A 27 ore	Venturato Supressa Costanzino	TRABACCHINO 22	2 CALTRAN	2	27 ok	
2 B 27 ore	Venturato Supressa Costanzino	CATALANO 16	2 CALTRAN	2	44 ok	
3 A 40 ore	Beis Alberoni Giunta	TEMPORIN B. 22	3 CALTRAN	2	27 ok	
3C 40 ore	Beis Alberoni Evoli		3 CALTRAN	2	27 ok	
3 B 27 ore	Verdiglione Giunta Princisvalle	CARAVELLI 11+ 4 ore potenziato	3 VERDIGLIONE	2	44 ok	
3 D 27 ore	Evoli Alberoni Conti		3 VERDIGLIONE	2	44 ok	
4 A 27 ore	Ranzato Bortoletto Regazzo	SALVATORE 22	3 CALTRAN	2	27 ok	
4C 27 ore	Ranzato Bortoletto Moschetto	FURIAN 14	3 CALTRAN	2	27 ok	
4 B 40 ore	Moschetto De Stefanis Andreozzi		3 CALTRAN	2	44 ok	
5 A 27 ore	Regazzo Zanusso	ROMEO 22	3 RESCHIG- Andreozzi	2	27 ok	
5 B 40 ore	Filippi Levorato Regazzo		3 RESCHIG- Andreozzi	2	44 ok	



Comunicazione n. 72/D/Ata

Cadoneghe, 9 novembre 2017

OGGETTO: **assegnazione docenti alle classi a.s.2017/18****Scuola primaria FALCONE BORSELLINO 2017/18****9 docenti****Posto Comune:** ANNUNZIATA, SCIACCA, LAZZARI, MORATTI, VIANELLO, FERRERI, MENEGHINI, MARCHETTO FALZONE, MUNARETTO 9h**Inglese 13 ore :** MUNARETTO 13 ORE**sostegno ore: /****Religione 10 ore:** **Zampierollo**

CL.	ambito linguistico	AMBITO matematico scientifico	Area antropologica		INGL MUN 13	REL 10	Tot.	POTENZIATO 10 ORE +6 ORE	SOSTEGNO				NOTE
									n. al.	docente	ore	A ULSS	
1 A 40 ore	16 SCIACCA M 2	9 MUNARETTO M 1	11 MARCHETTO M 2	4 LAZZARI	2	2	44	SCIACCA 2 MARCHETTO 2 LAZZARI 2 FALZONE 2 MORATTI 2 BASSI CHIARA 6					
2 A 40 ore	16 LAZZARI M 2	11 VIANELLO M 1	9 MARCHETTO M 1	4 SCIACCA M 1	2	2	44						
3 A 40 ore	11 FERRERI M 1	16 FALZONE 3 M	8 MENEGHINI M 2	4 MORATTI	3	2	44						
4 A 40 ore	11 FERRERI M 1	16 MORATTI M 3	8 ANNUNZIATA M 1	4 MENEGHINI	3	2	44						
5 A 40 ore	14 ANNUNZIATA M 1	11 VIANELLO M 1	10 MENEGHINI M 3	4 FALZONE	3	2	44						

Necessarie 25 mense settimanali distribuite come da tabella

IL DIRIGENTE SCOLASTICO
Dott.ssa Annelise Squizzato



Comunicazione n. 72/D/Ata

Cadoneghe, 9 novembre 2017

OGGETTO: **assegnazione docenti alle classi a.s.2017/18****Scuola primaria G. GALILEI 2017/18****N. docenti 16+ 3 ore****Posto Comune:** BEDIN, BEVILACQUA, CALDANO, CARDIN, CIOCIOLA, DIGITO, LIBRALESSO, LICASTRO, MAIORANA, MARANGON **PICCALUNGA**, MENCONI, MORRONE, NICOLI, ZAMBON, ZANARDINI,**inglese:** PALMERONE(22 ore), MORRONE (3ore)**sostegno:** DE LUCCHI, POLI, TAVERNA

NELLE CLASSI A TEMPO PIENO Servono 25 mense settimanali distribuite come da tabella

CL.	Ambito dei linguaggi	Ambito scientifico	Area antropologica	INGL.	RELIG	TOT. ORE	Potenziato 17+22
1 A 27 ore	9 LIBRALESSO	9 DIGITO	6 MORRONE	1 morrone	2 Levorato	27 ok	Morrone 4 Zambon 3 Caldano 5 Piccalunga 5 Mineo 22
1 B 40 ore	13 LIBRALESSO 1M	13 DIGITO 2M	9 MORRONE 2M 5 CARDIN	2 morrone	2 Baraldo	44 ok	
2 A 27 ore	9 MENCONI	9 BEVILACQUA	5 ZAMBON	2 PALMERONE	2 Levorato	27 ok	
2 B 40 ore	13 MENCONI 1M	13 BEVILACQUA 2M	14 ZAMBON 2M	2 PALMERONE	2 Baraldo	44 ok	
3 A 27 ore	9 NICOLI	9 ZANARDINI	4 CARDIN	3 PALMERONE	2 Levorato	27 ok	
3 B 40 ore	13 NICOLI 1M	13 ZANARDINI 2M	13 CARDIN 2M	3 PALMERONE	2 Baraldo	44 ok	
4A 27 ore	9 CIOCIOLA	9 BEDIN	4 CALDANO	3 PALMERONE	2 Levorato	27 ok	
4 B 40 ore	13 CIOCIOLA 1M	13 BEDIN 2M	13 CALDANO 2M	3 PALMERONE	2 Baraldo	44 ok	
5 A 27 ore	9 MAIORANA	9 LICASTRO	4 Piccalunga MARANGON	3 PALMERONE	2 Levorato	27 ok	
5 B 40 ore	13 MAIORANA 1M	13 LICASTRO 2M	13 Piccalunga MARANGON 2M	3 PALMERONE	2 Baraldo	44 ok	

**potenziamento 17
+ MINEO 22h**IL DIRIGENTE SCOLASTICO
Dott.ssa Annelise Squizzato



Comunicazione n. 72/D/Ata

Cadoneghe, 9 novembre 2017

OGGETTO: **assegnazione docenti DI SOSTEGNO alle classi a.s.2017/18****Scuola primaria G. GALILEI 2017/18****sostegno:** DE LUCCHI, POLI, TAVERNA

CL.	DOCENTI	DOCENTE SOSTEGNO	OOSS	INGL.	RELIG	TOT. ORE	Potenziato 17+22
1 A 27 ore	Libralesso Digito Morrone			1 Morrone	2 Levorato	27 ok	Morrone 4 Zambon 3 Caldano 5 Piccalunga 5 Mineo 22
1 B 40 ore	Libralesso Digito Morrone Cardin			2 Morrone	2 Baraldo	44 ok	
2 A 27 ore	Menconi Bevilacqua Zambon			2 Palmerone	2 Levorato	27 ok	
2 B 40 ore	Menconi Bevilacqua Zambon			2 Palmerone	2 Baraldo	44 ok	
3 A 27 ore	Nicoli Zanardini Cardin	TAVERNA 17		3 Palmerone	2 Levorato	27 ok	
3 B 40 ore	Nicoli Zanardini Cardin	DE LUCCHI 22 h	10 h ZANCAN	3 Palmerone	2 Baraldo	44 ok	
4A 27 ore	Ciociola Bedin Caldano			3 Palmerone	2 Levorato	27 ok	
4 B 40 ore	Ciociola Bedin Caldano	TAVERNA 5 h POLI 15 h	10 h lettrice CAPPELLINA 7h ZERBINATI 6h ZANCAN	3 Palmerone	2 Baraldo	44 ok	
5 A 27 ore	Maiorana Licastro Piccalunga Marangon	POLI 7H		3 Palmerone	2 Levorato	27 ok	
5 B 40 ore	Maiorana Licastro Piccalunga Marangon			3 Palmerone	2 Baraldo	44 ok	

IL DIRIGENTE SCOLASTICO
Dott.ssa Annelise Squizzato



Comunicazione n. 72/D/Ata

Cadoneghe, 9 novembre 2017

OGGETTO:modifiche **assegnazione docenti alle classi a.s.2017/18****Scuola primaria M. BOSCHETTI ALBERTI 2017/18****16 doc. + 3h****Posto Comune:** CATALDO, COGO, DALLA VIA, GIULIAN, GHEGIN- **SPATARO**, GUZZARDI, MAGAGNOTTI, ORACOLO, PARISI, PINELLA, SARACINI, SCAFÈ, STRIPPOLI, TORCASIO-**DALÌ**, ZARPELLON**Inglese 25 ORE** : MARAN (22 ore), Caltran (3 ore)**sostegno:** ALTICHERI (17 ore), CANALI, CANNELLA,CLARIZIO,SCHIAVON (12 ore), DUPUIS, (12 ore), TASSO
tot. ore sostegno 127**Religione 20 ore:** BARALDO 10, LEVORATO 10

Per le classi a tempo pieno sono necessarie 25 mense settimanali distribuite come da tabella

CL.	Ambito dei linguaggi	Ambito scientifico	Area antropologica	INGL.	REL	ALT.	TOT. ORE	Potenziato 20 ORE +33 SOSTEGNO
1 A 27 ore	9 PINELLA	11 CATALDO	4 Guzzardi	1 Caltran	2 Levorato		27 ok	Guzzardi 4 Spataro 3
1 B 40 ore	13 PINELLA 1M	13 STRIPPOLI 1M	14 Guzzardi 3M	2 Caltran	2 Baraldo		44 ok	Ghegin Zarpellon 5
2 A 27 ore	9 SARACINI	9 SCAFÈ	5 Dalli Cardillo	2 MARAN	2 Levorato		27 ok	Oracolo 5 Dali 3
2 B 40 ore	13 SARACINI 1M	13 SCAFÈ 1M	14 GHEGIN DalliCardillo3M	2 MARAN	2 Baraldo		44 ok	Torcasio
3 A 27 ore	9 MAGAGNOTTI	9 DALLA VIA	4 ZARPELLON	3 MARAN	2 Levorato		27 ok	
3 B 40 ore	13 1M MAGAGNOTTI	13 DALLA VIA 1M	13 ZARPELLON 3M	3 MARAN	2 Baraldo		44 ok	
4 A 27 ore	9 GIULIAN	9 COGO	4 ORACOLO	3 MARAN	2 Levorato		27 ok	
4 B 40 ore	13 GIULIAN 1M	13 COGO 1M	13 ORACOLO 3M	3 MARAN	2 Baraldo		44 ok	
5 A 27 ore	9 PARISI	11 CATALDO	2 TORCASIO Spataro	3 MARAN	2 Levorato		27 ok	+TASSO 22
5 B 40 ore	13 PARISI 1M	9 STRIPPOLI 1M	17 TORCASIO Spataro 3M	3 MARAN	2 Baraldo		44 ok	+DUPUIS 11

IL DIRIGENTE SCOLASTICO
Dot.ssa Annelise Squizzato**Potenziato ore 20**
+TASSO 22
+DUPUIS 11



Comunicazione n. 72/D/Ata

Cadoneghe, 9 novembre 2017

OGGETTO:modifiche **assegnazione docenti DI SOSTEGNO alle classi a.s.2017/18****Scuola primaria M. BOSCHETTI ALBERTI 2017/18****sostegno:** ALTICHERI (17 ore), CANALI, CANNELLA,CLARIZIO,SCHIAVON (12 ore), DUPUIS, (12 ore), TASSO
tot. ore sostegno 127

CL.	DOCENTI	DOCENTE SOSTEGNO	OOSS				TOT. ORE	Potenziato 20 ORE +33 SOSTEGNO
1 A 27 ore	Pinella Cataldo Guzzardi	CANALI 22 h		1 Caltran	2 Levorato		27 ok	Guzzardi 4 Spataro 3 Ghegin
1 B 40 ore	Pinella Strippoli Guzzardi			2 Caltran	2 Baraldo		44 ok	Zarpellon 5 Oracolo 5 Dali 3
2 A 27 ore	Saracini Scafè Spataro			2 MARAN	2 Levorato		27 ok	Torcasio
2 B 40 ore	Saracini Scafè DalliCardillo			2 MARAN	2 Baraldo		44 ok	
3 A 27 ore	Magagnotti Dalla Via Zarpellon	CANNELLA 22 h TASSO 16 h		3 MARAN	2 Levorato		27 ok	
3 B 40 ore	Magagnotti Dalla Via Zarpellon	CLARIZIO 22 h TASSO 6 h	TONO 14 h	3 Maran	2 Baraldo		44 ok	
4 A 27 ore	Giulian Cogo Oracolo			3 MARAN	2 Levorato		27 ok	+TASSO 22 +DUPUIS 13
4 B 40 ore	Giulian Cogo Oracolo	SCHIAVON 11 h DUPUIS 7 h		3 MARAN	2 Baraldo		44 ok	
5 A 27 ore	Parisi Cataldo Spataro (Torcasio)	ALTICHERI 17 h DUPUIS 5 h		3 MARAN	2 Levorato		27 ok	
5 B 40 ore	Parisi Strippoli Spataro (Torcasio)			3 MARAN	2 Baraldo		44 ok	

IL DIRIGENTE SCOLASTICO
Dott.ssa Annelise Squizzato**Potenziato ore 20**
+TASSO 22
+DUPUIS 12

Don milani - ASSEGNAZIONE DOCENTI ALLE CLASSI 2017-18

TEMPO PROLUNGATO

Classe	n. Alunni	H	Italiano 6	Doppie 2	Storia Geografia 3+1 pprof.	Matemat. 4+2 doppie SCIENZE 2	Inglese 3	2 ^a lingua Francese/ spagnolo 2	Artistica 2	Musica 2	Tecnologia 2	Educaz. Fisica 2	Religione 1	alternativa	Sostegno
1 ^A	21	2	BARICHELLO PASSUDETTI	BARICHELLO PASSUDETTI	BARICHELLO PASSUDETTI	BURLINI	XERRA	Spagnolo FIORAVANTI	CARRARO	CAMPORESE	CALZAVARA	ROVERATO	ZIGNO	PISTORE	GALLO CICCARELLI
2 ^A	24	0	ROSSI	ROSSI	ROSSI	BURLINI	XERRA	Spagnolo FIORAVANTI	CARRARO	CAMPORESE	CALZAVARA	ROVERATO	ZIGNO	PISTORE	
3 ^A	24	2	CALABRIA	CALABRIA	CALABRIA	IORESE	XERRA	Spagnolo FIORAVANTI Francese SERRATI	CARRARO	CAMPORESE	CALZAVARA	ROVERATO	ZIGNO	PISTORE	DE NICOLA

1 ^C	20	1	OLIVI	OLIVI	OLIVI	SUPP. ZAMBONI SCHIAVON	TUSSARDI	VALENTINI FERRONE	GIGLIO	PIEMONTESE	FERRIGNO	SCAPIN	ZIGNO	PISTORE	CICCARELLI PERRICONE
2 ^C	20	0	FURLAN	FURLAN	FURLAN	SUPP. ZAMBONI SCHIAVON	TUSSARDI	VALENTINI FERRONE	GIGLIO	PIEMONTESE	FERRIGNO	SCAPIN	ZIGNO		
3 ^C	23	1	LAGO	LAGO	LAGO	IORESE	TUSSARDI	VALENTINI FERRONE	GIGLIO	PIEMONTESE	FERRIGNO	SCAPIN	ZIGNO	PISTORE	CASTORINA DE NICOLA

1 ^E			NORBIATO	NORBIATO	NORBIATO	FAVERO	ZANANDREA	VALENTINI FERRONE	CARRARO	10 ORE FERRETTO	10 ORE CARNIO	SCAPIN	ZIGNO		SCATTOLIN INDELICATO
2 ^E	19	0	GOVERNALE	GOVERNALE	GOVERNALE	FAVERO	ZANANDREA	VALENTINI FERRONE	CARRARO	10 ORE FERRETTO	10 ORE CARNIO	SCAPIN	ZIGNO	PISTORE	

COORDINATORE DI CLASSE

VERBALIZZANTE

TEMPO NORMALE 17/18

Classe	Alunni	h	Italiano 6	Storia 2	Geografia 1+1 +Approf	Matem 4 Scienze 2	Inglese 3	Francese 2	Artistica 2	Musica 2	Tecnologia 2	Ed. Fisica 2	Religione 1	alternativa	Sostegno
1^B	21	2	RIZZA	RIZZA	RIZZA	VISENTIN	TUSSARDI	Spagnolo FIORAVANTI	CARRARO	CAMPORESE	FRRRIGNO	ROVERATO	ZIGNO	PISTORE	INDELICATO
2^B	23	1	MARCATO	MARCATO	BARICHELLO PASSUDETTI	VISENTIN	TUSSARDI	Spagnolo FIORAVANTI	CARRARO	CAMPORESE	FERRIGNO	ROVERATO	ZIGNO	PISTORE	MENEGHINI
3^B	22	3	MARCATO	MARCATO	MARCATO	VISENTIN	TUSSARDI	Spagnolo FIORAVANTI Francese SERRATI	CARRARO	CAMPORESE	FERRIGNO	ROVERATO	ZIGNO		PERRICONE

1^D	21	2	BATTAN DE ROSSI	BATTAN DE ROSSI	BATTAN DE ROSSI	TURCATO	XERRA	SERRATI	GIGLIO	CAMPORESE	CALZAVARA	10 ORE ANTOLINI	ZIGNO		MICHELOTTO
2^D	21	1	MARIO	MARIO	MARIO	TURCATO	XERRA	SERRATI	GIGLIO	CAMPORESE	CALZAVARA	10 ORE ANTOLINI	ZIGNO		MENEGHINI
3^D	20	1	LIGUORI	LIGUORI	LUCCHINI	TURCATO	XERRA	SERRATI	GIGLIO	CAMPORESE	CALZAVARA	10 ORE ANTOLINI	ZIGNO		MICHELOTTO

3^E	21	1	CHIZZONITI	CHIZZONITI	CHIZZONITI	FABRISSIN	ZANANDREA	VALENTINI FERRONE	CARRARO	10 ORE FERRETTO	FERRIGNO	SCAPIN	ZIGNO	PISTORE	INDELICATO ARNÒ
-----	----	---	------------	------------	------------	-----------	-----------	-------------------	---------	-----------------	----------	--------	-------	---------	-----------------

1^F			OLIVI	LUCCHINI	LUCCHINI	ARTUSI	GORASSINI	VALENTINI FERRONE	GIGLIO	PIEMONTESE	CALZAVARA	ROVERATO	ZIGNO	PISTORE	GALLO
2^F	20	1	LIGUORI	LIGUORI	LIGUORI	ARTUSI	GORASSINI	VALENTINI FERRONE	GIGLIO	PIEMONTESE	CALZAVARA	ROVERATO	ZIGNO	PISTORE	CALLIGARO
3^F	22	1	MARIO	MARIO	BARICHELLO PASSUDETTI	ARTUSI	GORASSINI	VALENTINI FERRONE	GIGLIO	PIEMONTESE	CALZAVARA	ROVERATO	ZIGNO		MICHELOTTO

1G			LAGO	LUCCHINI	LUCCHINI	FABRISSIN 4 SCHIAVON 2	MARINO	SERRATI	10 ORE CAVALLARO	PIEMONTESE	10 ORE CARNIO	SCAPIN	MODOLO	PISTORE	SCATTOLIN
2G	23	0	GOVERNALE	LUCCHINI	LUCCHINI	FABRISSIN	MARINO	SERRATI'	10 ORE CAVALLARO	PIEMONTESE	10 ORE CARNIO	SCAPIN	MODOLO	PISTORE	CASTORINA
3G	20	1	CHIZZONITI	CHIZZONITI	NORBIATO	GUIDOLIN	MARINO	SERRATI'	10 ORE CAVALLARO	PIEMONTESE	10 ORE CARNIO	SCAPIN	MODOLO		SCATTOLIN

1h			BATTAN DE ROSSI	CALABRIA	CALABRIA	GUIDOLIN	MARINO	SERRATÌ	10 ORE CAVALLARO	10 ORE FERRETTO	FERRIGNO	10 ORE ANTOLINI	MODOLO	PISTORE	RAVENNA
2H	22	1	RIZZA	FURLAN	FURLAN	GUIDOLIN	ZANANDREA	SERRATI'	10 ORE CAVALLARO	10 ORE FERRETTO	FERRIGNO	10 ORE ANTOLINI	MODOLO		ARNÒ

Assegnazione sostegni - Secondaria di primo grado DON MILANI 2017/18

		Art.3 c. 3	CL	t. sc.	sostegno	assistenza	CENTRO
--	--	---------------	----	-----------	----------	------------	--------

PRIMA

1.			1A	36	GALLO 3 CICCARELLI 9		
2.			1B	30	INDELICATO 5		
3.	X	X	1C	36	CICCARELLI 9 PERRICONE 9	SI 9 GRASSO 14 RADOLFINI	
4.			1D	30	MICHELOTTO 6		
5.	X	X	1E	36	SCATTOLIN 6	SI 7 GRASSO 7 RADOLFINI	
6.			1E	36	INDELICATO 6		
7.			1F	30	GALLO GIULIA 15		
8.			1G	30	SCATTOLIN 6		
9.			1H	30	RAVENNA 11		
10.			1H	30			

SECONDA

1.			2B	30	MENECHINI 9		
2.			2B	30			
3.			2D	30	MENECHINI 9		
4.			2D	30			
5.		X	2F	30	CALLIGARO 18	SI TOSO 10 ORE	
6.			2G	30	CASTORINA 4		
7.		X	2H	30	ARNÒ 14		

TERZA

1.			3A	TL	DE NICOLA 9		
2.			3A	TL			
3.			3B	N	PERRICONE 9		
4.			3B	N			
5.		X	3C	TL	CASTORINA 9 DE NICOLA 9	SI 5 ORE GRASSO 7 RADOLFINI	
6.			3D	TN	MICHELOTTO 6		
7.		X	3E	TN	INDELICATO 7 ARNO 4	SI 4 ORE FRANCO 9 ORE GRASSO	
8.			3F	TN	MICHELOTTO 6		
9.			3G	TN	SCATTOLIN 6		

1. Progetti per il POF a.s.2017/18 *tutti i plessi*

progetto	ATTIVITÀ	responsabile	Classi Interess	A carico di...	Doc. impegnati
Accoglienza	Attività del primo periodo dell'anno scolastico per favorire l'inserimento degli alunni del primo anno	Infanzia e primaria: referente di plesso	tutti gli alunni del 1° anno		Tutti i docenti delle scuole
	Attività del primo periodo dell'anno scolastico per favorire l'inserimento degli alunni del primo anno in particolare: - accoglienza del primo gior - progetto di ed. emotivo relazionale	Secondaria : ZAMBONI	alunni delle classi prime	del COMUNE fondazione Cassol comune	tutti i docenti delle classi prime doc. classi prime sec. esperto esterno psicologa DOTT.SSA LIMBERTO
	- uscita a CRESPANO			delle FAMIGLIE 30 € x alunno	
Come stai Progetto spazio ascolto	<i>5 ore settimanali docente della scuola</i> <i>2 ore ogni 15 gg psicologo cooperativa</i>	BORTOLETTO	Per alunni docenti genitori		BORTOLETTO N. esperto esterno da gennaio: Cooperativa Nuovi Spazi
Sportello autismo	<i>Supervisione e sostegno</i>	SALVATORE	docenti genitori		SALVATORE F.
continuità nido infanzia primaria sec.1^grado	COMMISSIONE	BURLINI		FIS	Zigno, Carraro, Zuccala, Lazzari, Guzzardi, Scremin, Libralesso, Brunello Marafioti,
	ACCOGLIENZA: attesa e accompagnamento incontri passaggio informazioni COMMISSIONE VISITA alle scuole- stage Percorsi didattici primo periodo SCUOLA APERTA	BURLINI ZAMBONI referenti di plesso	nido scuole Infanzia territor. 1 e 5 prim. 1 second. Tutti i plessi con modalità diverse	FS FIS	Ref. NIDO/INFANZIA: SCREMIN Ref. INFANZIA/PRIMARIA: LAZZARI Ref. PRIMARIA/SECOND: BURLINI
	Visita alla mostra "il richiamo delle api"	Turcato	cl 5 prim	COMUNE	doc. cl 5
	Corsi estivi SUL METODO DI STUDIO	LAGO	CL 5^	COMUNE	Doc. secondaria incaricati
	<i>Formazione classi prime</i>	ZIGNO			prim/secondaria doc. non impegnati in esami

progetto	ATTIVITÀ	responsabile	Classi interess	A carico di...	Doc. impegnati
----------	----------	--------------	-----------------	----------------	----------------

Orientamento	GRUPPO DI LAVORO	FAVERO		FIS	Mario, Gorassini, Liguori	
	<ul style="list-style-type: none"> organizzazione informazioni in arrivo dalle scuole superiori organizzazione attività orientamento 	FAVERO	CI 3 secondari a don Milani	FS	coordinatori cl. Terze SECONDARIA	
	CONSIGLIO ORIENTATIVO			FORMAZIONE		
	INCONTRI CON PSICOLOGA Soffiato 3 incontri per classe di 2 ore ciascuno			Nelle 40 ore	Consigli classe 3	
	INCONTRO GENITORI psicologa Soffiato			Scuola	Doc classe 3	
	LABORATORIO con artigiani del territorio			COMUNE		
	USCITE EXPO SCUOLA			CI 3	CNA	Doc. tecnologia
	VISITE AZIENDE				famiglie	Favero Famiglie
	INCONTRO DIRIGENTI/DOC. SUPERIORI			CI 2 sec	CNA-comune	doc. classe
	MINI STAGE			3 sec+ genitori	gratuito	
	Sportello orientativo			3 sec	gratuito	Favero/segreteria
	ANALISI DATI ALUNNI USCITI				SCUOLA	Favero ,Mario
	Questionario di valut. attività			1 superi	SCUOLA	Favero
	Scuole aperte				famiglie	

Integrazione disabilita'	commissione	ROMEO		fis	Ciccarelli, Carraro, Levorato, Temporin, Falzone, Altichieri, Poli, Peduto, Boldrin, Finocchiaro
	PROGETTO INTEGRAZIONE Monitoraggio situazione Raccolta buone prassi e diffusione interna COLLABORAZIONE CTI Formazione/autoformazione Gruppi di lavoro	FURIAN	Tutte infanzia Primaria secondaria	FS	docenti di sostegno
	ACQUISTO MATERIALE facile consumo, testi, libri,...			FIS	Docenti Interessati
	FORMAZIONE			scuola	
	FORMAZIONE IN RETE CTI sostegni non specializzati			scuola	Tutti
	Sportello orientamento			Fis	
	SETTIMANA DELL'INCLUSIONE: "OLTRE L'APPARENZA" Laboratori letture animate Francesco D'assisi-Panatonl...	ROMEO e commissione		Fis	esperti esterni CAVE CANEM 400€/CLASSE FRANCESCO D'ASSISI APIS, PANATLON ...
			Scuola/comune + contributo delle fam di circa 2/3 €		

progetto	ATTIVITÀ	responsabile	Classi interess	A carico di...	Doc. impegnati
----------	----------	--------------	-----------------	----------------	----------------

Difficoltà apprendiment ○ DSA Recupero Potenziamnt ○	COMMISSIONE	LAGO/OLIVI			Sciacca, Magagnotti, Morrone, Turato, Giulian, Verdiglione, Fioranzato, Pagliaro
	Recupero alunni in difficoltà Corsi di recupero: DISCIPLINARE REFERENTE PRIMARIA alunni in difficoltà organizza attività di recupero e potenziamento per gli alunni segnalati dai docenti o con relazione di DSA	LAGO/OLIVI	infanzia primaria secondaria	FIS	LAGO + DOCENTI per corsi recupero secondaria DOCENTI DI POTENZIAMENTO Primaria
	INSEGNAMI COME IMPARO Progetto per l'individuazione precoce degli alunni DSA	GIULIAN	Cl. prime primaria cl. seconde primaria	200 € per classe 100 € Per classe Fis	Prog. Classi prime Zuccalà, Sciacca, Pinella, Libralesso Prog. Classi seconde Venturato, Lazzari, Saracini, Menconi
	Individuazione precoce difficoltà: somministrazione griglie di valutazione		Infanzia	Fis	Chiappini Docenti interessati
	Corsi ESTIVI "Miglioramento offerta formativa"	LAGO	5 prim. 1 e 2 Second.	fondi del comune € 8000 Fondi famiglie 15€ 1 CORSO 25€ 2CORSI	docenti istituto secondaria

"A scuola nessuno è straniero" <i>Inclusione alunni Stranieri</i> INTERCULTURA	commissione	RANZATO	Tutte Prim/sec	FIS	Rossi, Meneghini, Oracolo, Ciociola, Chiappin, Turato B., Volpato, Camporese
	Mediazione culturale			A carico della scuola/comune	mediatori esterni
	Progetto con comune			Comune	
	Facilitazione linguistica			A carico Scuola fondi art. 9	
	FORMAZIONE DOC RETE MOSAICO			scuola	Ranzato+ Doc. interessati
	acquisto materiale specifico	Dsga			scuola

progetto	ATTIVITÀ	responsabile	Classi interess	A carico di...	Doc. impegnati
----------	----------	--------------	-----------------	----------------	----------------

lingue straniere	ORGANIZZAZIONE Progetti: teatro in lingua inglese/francese Certificazione cl 3 [^] secondaria e 4 [^] primaria LETTORATO madrelingua ingl.	XERRA		FIS	DOCENTI LINGUA Primaria Reschiglian, Munaretto, Palmerone, Maran, Caltran Secondaria Tussardi, Milani, Gorassini, Serrati, Ferrone, Fioravanti lettore madrelingua ore 42+40+30+9 € 3993 circa +8.50% 4332,45
	Vigilanza certificazioni Certificazione DOCENZA			FIS	
	CERTIFICAZIONI €67+ €55 € 40 primaria		Cl. 3 [^] sec e 4 [^] prim Zanon/Fal c	FAMIGLIE certificazio ne 67+55€ cl.3 [^] €40 cl 4prim	
	Lettore madrelingua		cl 1, 2 sec.	FAMIGLIE	
	teatro in lingua inglese		5 [^] Alberti/ Galilei 1 second	FAMIGLIE circa 8 €	
	teatro in lingua francese				
	corrispondenza		doc. di classe	5 [^] Alberti/ Galilei second.	
	CLIL	in alcune classi		FIS	
	laboratorio di inglese SCUOLA DELL'INFANZIA "SO TO SPEAK"	Brunello	bambini 5 anni	FIS	Infanzia Urso, Brunello e firocinanti
	CITY CAMP	XERRA	SEC/ PRIM	FAMIGLIE	ESPERTI ESTERNI 142 € X alunno/ settimana
PROGETTO ERASMUS Formazione docenti di lingua all'estero			FONDI MINISTERO	Palmerone	
SCAMBIO CULTURALE FRANCIA	SCAMBIO CON LA FRANCIA	ZAMBONI/LAGO	3 [^] second	FIS	ZAMBONI + doc. accompagnatori: LAGO FERRONE, ZIGNO docenti impegnati nei lab. per attività.
				FAMIGLIE Circa 230€ x alunno	
				COMUNE	

informatica	COMMISSIONE	FIGIORESE DE STEFANIS		Fis	Vianello, Saracini, Digito
	Responsabili laboratori INFORMATICA SOSTEGNO NELLA DIDATTICA USO TIC- sito utilizzo posta elettr. registro e pagelle elettr.		tutte	FS	Vianello, Saracini, Digito De Stefanis, Fiorese, Zigno
				FIS	
	materiali			SCUOLA /COMUNE Fondi auto finanziament	

progetto	ATTIVITÀ	responsabile	Classi Interess	A carico di...	Doc. impegnati
----------	----------	--------------	--------------------	-------------------	----------------

PON	PROGETTI PON	ZAMBONI DSGA	docenti interessati a seconda del PON		
-----	--------------	-----------------	---------------------------------------	--	--

Potenziamento attività formativa	GIOCHI MATEMATICI	TURCATO	Tutte secondari a	FIS Scuola famiglie	docenti secondaria	
	MICROSCOPIA "IL RICHIAMO DELLE API" Con mostra interattiva	TURCATO	cl. 2 [^] secondari a+ cl 5 [^] di Cadoneg he	Comune	Docenti scienze + esperto esterno	
	LE BUONE ABITUDINI	Primaria	interessat e	In collab. Comune	Docenti iteressati	
	Biblioteca Incontri con l'autore Prestito libri Un albero di libri Visite alla biblioteca comunale Flash- mob Concorso poesia Concorso letterario	ROSSI	Commissi one	FIS	Caltran, Munaretto, Baraldo, Maiorana, Giacon, Nicoletti, Pagliaro	
			Tutte le classi	Biblioteca comunale Fis	Tutti DOCENTI interessati	
	ATTENZIONE IN GIOCO	INFANZIA		FIS	CHIAPPINI	
	ALFABETI PERSONALI				Chiappini, Turato, Nicoletti	
	ORTO A SCUOLA Infanzia/primaria	Infanzia/ primaria	Cl interessat e	Scuola	Isola del tesoro Zanon galilei	
	LETTURE ANIMATE	MARAFIOTI		Scuola 1532 €	ESPERTI ESTERNI Francesca Bot e Carlo Corsini	
	MUSICA					
	SECONDARIA lezione concerto uscite al Pollini, al Marchesi...	Camporese	cl.1 [^] 2 [^] e 3 [^]	GRATUITA Famiglie Costo autobus	Camporese, Piemontese Ferretto	
	PRIMARIA Zanon Falcone Borsellino Boschetti Alberti Galilei	Cosma Vianello, Giulian, Bevilacqua	Tutte dalla prima alla quinta	Contributo delle Famiglie scuola	esperti esterni: RAVENNA 156h CUSIN ELISA 47h BARBIERO D. 78 h BRUNO MARTA 156h CARRARO V. 156h	
	INFANZIA Isola del tesoro Girasole	Camporese Voltan		Scuola 1000€ 1000€	esperti esterni ELISA SANTALUCIA	
	Sezione musicale 6+6 ore SECONDARIA DI PRIMO GRADO	CORSO DI PIANOFORTE E CHITARRA in orario aggiuntivo che rientra nel piano orario annuale dell'alunno			Ravenna Valisena	

progetto	ATTIVITÀ	responsabile	Classi interess	A carico di...	Doc. impegnati
Progetto ragazzi	EDUCAZIONE AMBIENTALE: ETRA: a scuola di compost	TURCATO	INFANZIA PRIMARIA SECONDARI A	FS	Esperti ESTERNI: ETRA Coop. LIMOSA
	EDUCAZIONE AFFETTIVA Psicomotricità INFANZIA	Regazzo	TUTTI	FAMIGLIE ISTITUTO	Esperti esterni Psicomotricità relaz.
	primaria cl 5 [^] • RELAZIONI IN GIOCO • E SE NON FOSSE LA CICOGNA? malattie sex. trasmissibili		Turcato	FAMIGLIE Girasole 3240€ 20 € per alunno compreso musica	
	EDUCAZIONE ALIMENTARE buone abitudini Zanon/Falcone Galilei/Alberti		cl 5 [^]	SCUOLA	
	merenda a scuola classi a TP		sec. cl 3 [^]	SCUOLA Unione dei comuni	
frutta e verdura a scuola orto a scuola infanzia, primaria		primaria	Scuola		
educazione cittadinanza e costituzione	COMMISSIONE	NORBIATO			Moschetto, Annunziata, Parisi, Caldano, Stevanin, Voltan, Chiappini
	EDUCAZIONE ALLA CITTADINANZA DIRITTI UMANI 4 NOVEMBRE 27 GENNAIO 25 APRILE 2 GIUGNO		Tutte istituto secondari a	Scuola In collaborazi one con il comune Cadonegh e	Tutti i docenti
	CONSIGLIAMOCI: consiglio comunale aperto Assegnazione cittadinanza onoraria alunni stranieri		CLASSI V PRIMARIA		
	“Adotta un articolo della costituzione”	Chiappini Stevanin	infanzia		
	Educazione alla cittadinanza attiva e conoscenza della costituzione		Primaria e secondaria		
Laboratori	Secondaria	Rossi	T. p. Sez. A/C/ 1 [^] e 2 [^] E	Scuola	docenti dei laboratori
	primaria	Filippi Sciacca Baraldo	T. Pieno		
	MATERIALE	dsga			
progetto	ATTIVITÀ	responsabile	Classi	A carico	Doc. impegnati

			interest	di...	
noi guardiamo in alto progetto alunni meritevoli	<ul style="list-style-type: none"> Concorso letterario classi 3[^] Segnalazione alunni con media alta Segnalazione degli alunni con ottimo impegno Organizzazione uscita a BARBIANA 	ZAMBONI	Classi terze second.	Scuola In collaborazione con il comune di Cadoneghe	Docenti di classe terza
ED STRADALE	SICURI PER STRADA bambini di 5 anni INFANZIA	referente plesso	Fondi scuola	Polizia locale	
	ed stradale PER LE PRIMARIE	BEIS			
	LE CLASSI DELLA SECONDARIA	ROVERATO			
PROGETTO SPORTIVO Attività sportiva CSS Centro sportivo studentesco	GIOCHI SPORTIVI studenteschi Partecipazione a gare d'istituto, provinciali, regionali. Manifestazioni sportive del territorio	ROVERATO SCAPIN	Tutte secondaria	Fis + fondo specifico	Docenti di ed. fisica
	CSS Ampliamento offerta formativa	SCAPIN		fondi giochi Ministero	Docenti di ed. fisica: SCAPIN
	PROGETTO COMUNE	SCAFÈ	TUTTE PRIMARIA SECONDARIA	COMUNE	Docenti esperti esterni tutor ministero
	SPORT DI CLASSE		PRIMARIA Classi T.P.	CONI	
	GIORNATE DELLO SPORT	ROVERATO SCAFÈ GIACON	Tutti	Scuola famiglie 17 € circa x alunno	CIASPOLATA secondaria Classi 2 [^] Richiesto contributo regionale Pullman comune
	INCONTRI CON SPORTIVI			Scuola	
	BIMBI IN MOTO BIMBI IN PALLA	ASUNI	Infanzia	FAMIGLIE € 1000	esperti esterni ASD giocando insieme CAON LUCA Simonetto Bendoricchio
PSICOMOTRICITÀ RELAZIONALE	NICOLETTI		€ 3240		
uscite	Uscite /gite/visite guidate	REF. Zamboni, Burlini, Filippi, Ferreri, Strippoli, Nicoli, Giaccon Voltan, Camporese	Tutte	famiglie	DOCENTI ACCOMPAGNATORI DELLE DIVERSE SCUOLE

progetto	ATTIVITÀ	responsabile	Classi	A carico	Doc. impegnati
----------	----------	--------------	--------	----------	----------------

			interest	di...		
Valutazione	COMMISSIONE	ZAMBONI, REGAZZO, ASUNI		FIS	Burlini, Guidolin, Ferreri, Dalla Via, Cardin, Schiavon, Volpato	
	Valutazione alunni Analisi della situazione degli apprendimenti degli alunni dell'istituto in entrata, intermedia e finale					
	INVALSI GRUPPO DI LAVORO analisi risultati INVALSI	prim: Regazzo Ferreri, Dalla Via, Cardin, secondaria: Zamboni, Burlini, Guidolin,				Docenti istituto
	Autovalutazione Proposte autovalutazione di istituto; costruzione sistema di indicatori interno, raccolta report finali questionari 2015/16 proposte miglioramento; RAV - ANALISI RISULTATI	DS				collaboratori DS F.S. staff, dirigente
curricolo	<ul style="list-style-type: none"> diffusione curricolo d'istituto inserimento curricolo nel sito 	DS ZAMBONI			Referenti disciplina	
POF	REVISIONE e DIFFUSIONE REGOLAMENTI, POF MATERIALE	DS ZAMBONI			STAFF ALLARGATO	
SICUREZZA	COORDINAMENTO REFERENTI REALIZZAZIONE VOLUME PER ALUNNI PERCORSI DIDATTICI PROVE EVACUAZIONE (almeno 2 ogni plesso) CORSI DI FORMAZIONE RSPP esterno	DS RSPP esterno Ing. BATTAGLIONE	Tutti alunni	Fondi scuola	Tutti i docenti	
	GIORNATA DELLA SICUREZZA	LAGO	cl 2 ^a sec	GRATUITO	intervento protezione civile	
ACQUISTO MATERIALE	facile consumo Alunni in difficoltà Giochi della gioventù- medaglie, premi/ Trasporto Assistenza sanitaria Alunni meritevoli- premi concorsi	DSGA		fondi Comune, ministero famiglie		

Progetti in collaborazione con

COMMEMORAZIONI

4 novembre:

- COMMEMORAZIONE ai monumenti di Cadoneghe
- Progetto ANPI

27 GENNAIO Shoa/giorno della memoria - Visita a luogo particolare
Spettacolo teatrale classi terze sec. Ramin

25 aprile - Visita internato ignoto
Giardino dei giusti

2 giugno "CONSIGLIAMOCI" consiglio comunale dei ragazzi classi 5[^] (**maggio**)

- **CONVEGNO DON MILANI** – serata aperta a tutti
- **INCONTRO CON I RAGAZZI DI 3[^] SECONDARIA**
Con ispettore Iosa e un alunno della scuola di Barbiana
- **LABORATORIO DI APIDOLOGIA E MOSTRA** interattiva
- **Lecture animate in biblioteca:** infanzia e primaria
- **Poster per la pace-** concorso nazionale (11/13 anni)
- **Le botteghe di Cadoneghe** – Natale e solidarietà
- **Carnevale:** scuole dell'infanzia
- **Concorso di poesia** – biblioteca/parrocchie
- **Attività sportiva nelle scuole:** ore di attività con esperti delle associazioni del comune di Cadoneghe
- **PROGETTO CONSIGLIAMOCI** in collaborazione con FONDAZIONE FONTANA laboratori per alunni e formazione docenti
- **Progetto : MOMO nella CITTÀ CHE FA Meraviglia**, laboratori con alunni e formazione docenti
- **PROGETTO STRANIERI:** mediazione e facilitazione linguistica
- **Progetto alunni meritevoli "Noi Guardiamo in Alto"** - viaggio organizzato per i ragazzi delle classi terze della scuola secondaria che si sono impegnati nel triennio - uscita a **Barbiana – TRASPORTO.**
- **LIONS quest** : aggiornamento/formazione docenti (sabato e domenica)
- **PROGETTO ACCOGLIENZA** Trasporti per accoglienza alunni cl. Prime secondaria
- **PROGETTO LEGALITÀ**
 - Mostra Tudino
 - Educatori, Animazione di strada
 - Mediazione familiare
- Spettacoli teatrali e incontri con persone speciali per infanzia, primaria e secondaria

classi
interessate

docenti

genitori

SINTESI DEI PROGETTI NELLE SINGOLE SCUOLE

Scuola dell'Infanzia

Sintesi ATTIVITÀ a.s.2017/18



plesso	Classi impegn	progetto	Responsabile Progetto	A carico di...	Docenti/esperti esterni impegnati	
ISOLA DEL TESORO 	TUTTE	ACCOGLIENZA			TUTTI DOC.	
	B-C 5 ANNI	MUSICA "GIOCANDO CON LA MUSICA"	CAMPORESE	SCUOLA	ESPERTO ESTERNO: ASS. IL PENTAGRAMMA" Elisa Santalucia	
	A-B-C 4/5 ANNI 5 ANNI	MOTORIA "BIMBI IN MOTO" "BIMBI IN PALLA"	ASUNI	AUTOFINANZIAM. (bancarella di Natale) +10€ fam	ESPERTO ESTERNO: "A.S.D. Giocando Insieme" - Caon Luca	
		BIBLIOTECA: AMICO LIBRO	PAGLIARO		DOCENTI B-C	
	B-C	ADOTTA UN ARTICOLO DELLA COSTITUZIONE	CHIAPPINI	FIS	DOCENTI	
	B-C 5 ANNI 5 ANNI	ALFABETI PERSONALI	CHIAPPINI		DOCENTI A/ C	
	A-B	LA MAGIA DEI NUMERI	BRUNELLO		DOCENTI B/ C	
	A-B	UN LIBRO PER AMICO	PAGLIARO	FIS	DOCENTE Pagliaro	
	B- C 5 ANNI	ED. STRADALE PER STRADA SICURI	FINOCCHIAR O	/	ESPERTO ESTERNO: Vigili Del Territorio	
	4-5 ANNI	SUPPORTO B/I STRANIERI	CHIAPPINI		DOCENTI	
	4 ANNI SEZ. A-B	ATTENZIONE IN GIOCO	CHIAPPINI	FIS	INSEGN. B e C	
	TUTTI	SCIENZE "PAGLIETTO CONTADINO TRA ORTO E GIARDINO"	BRUNELLO	SCUOLA	TUTTI I DOCENTI ESPERTO ESTERNO: Nonni, famiglie	
	A-B-C	CONTINUITÀ NIDO-INFANZIA- PRIMARIA	BRUNELLO	FIS	Docenti delle scuole	
	B-C	INGLESE "SO TO SPEAK"	BRUNELLO	FIS (10 ORE)	docente BRUNELLO	
	FESTE A SCUOLA: ACCOGLIENZA 21 settembre e 30 ottobre CASTAGNATA 8 novembre PREPARAZIONE AL NATALE laboratorio e bancarella FEBBRAIO CARNEVALE IN MASCHERA 8 febb. BATARE MARSO 1 marzo GIUGNO FESTA DI FINE ANNO 1 giugno GIUGNO SCUOLA APERTA 7 giugno				SCUOLA FAMIGLIE FIS	TUTTI DOC.
	USCITE MERCATINO C.I.A. CADONEGHE PIAZZA DELLA REPUBBLICA BIBLIOTECA SERRA VIVAIO CAVINATO CAMPODARSEGO					

Sintesi ATTIVITÀ a.s.2017/18



plesso	Classi impegn.	progetto	Responsabile progetto	A carico di...	Docenti/esperti esterni impegnati
AQUILONE 	TUTTI	BIBLIOTECA: UN LIBRO PER AMICO	GIACON		
	TUTTI	ED. STRADALE: SICURI PER STRADA	STEVANIN		
	A,B,D,F b/i 5anni	ALFABETI PERSONALI	TURATO R		MARAFIOTI, GIACON MARCHIORI, FASSINA
	A,B,F,D	LA MAGIA DEI NUMERI			DE MARCHI, TURATO, STEVANIN, PEDUTO
	5 ANNI	SOS ITALIANO SUPPORTO B/I STRANIERI	TURATO	FIS	20 ORE TURATO B. , ZAMBON I.
	C,D,E,	ATTENZIONE IN GIOCO	SCHIAVON	FIS	docenti SCHIAVON, TURATO 20 ORE
		DSA: INSEGNAMI COME IMPARO	TURATO B.	FIS	10 ORE
	A,B,C,E	INGLESE "SO TO SPEAK"	URSO	FIS	docenti
	TUTTE	A REGOLA D'ARTE			TUTTI
	TUTTE	ATTIVITÀ MOTORIA	FASSINA		Tutti doc. plesso
	TUTTI	LAB LETTURE ANIMATE "LEGGI E CREA"	MARAFIOTI		ESPERTO ESTERNO FRANCESCA BOT E CARLO CORSINI
	5 ANNI	ADOTTA UN ARTICOLO DELLA COSTITUZIONE	STEVANIN		docenti
	ATTIVITÀ CON TIROCINANTE E ALTERNANZA SCUOLA LAVORO				
FESTE A SCUOLA: ACCOGLIENZA NATALE CARNEVALE-partecipazione ai carri mascherati GIUGNO FESTA DI FINE ANNO					
VISITE GUIDATE E USCITE: PLANETARIO DI PADOVA ETRA – partecipazione manifestazione conclusiva laboratorio (in attesa della selezione) USCITE NEL TERRITORIO PER CONOSCERE IL PAESE					

Sintesi ATTIVITÀ a.s.2017/18



plesso	Classi impegn.	progetto	Responsabile progetto	A carico di...	Docenti/esperti esterni impegnati	
IL GIRASOLE		DSA: INSEGNAMI COME IMPARO	FIORANZATO MARIKA		GALANTE, SCREMIN, BOLDRIN, NICOLETTI, VOLPATO	
	tutte	BIBLIOTECA SCOLASTICA	NICOLETTI	FIS	Docenti	
	A,B,C,D	PSICOMOTRICITÀ RELAZIONALE	NICOLETTI		ESPERTO ESTERNO: SIMONETTO-BENDORICCHIO	
	TUTTE	LA MAGIA DEI NUMERI			DOCENTI	
	A,B,D	GIOCANDO CON LA MUSICA	VOLTAN	SCUOLA	ESPERTO ESTERNO: Elisa Santalucia	
	A/B/D	I FOSSILI			BOLDRIN, SCREMIN, VOLPATO	
	A/B/D	ALFABETI PERSONALI			NICOLETTI GALANTE VOLPATO	
		ED. STRADALE:			BOLDRIN, GALANTE, FIORANZATO	
	5-6 ANNI	A REGOLA D'ARTE			NICOLETTI, SCREMIN, VOLPATO	
	5-6 ANNI	PASTICCERIA				
	5-6 ANNI	LE FORME GEOMETRICHE			CARIPARO	
		FESTE A SCUOLA: 19 ottobre ACCOGLIENZA NOVEMBRE CASTAGNATA NATALE 19-20-21 DICEMBRE: 8 febbraio CARNEVALE MARZO ECOFIABA 15-16 FEBBRAIO – GIORNATE DELLO SPORT MARZO settimana OLTRE L'APPARENZA APRILE SPETTACOLO TEATRALE APRILE Flash BOOK MOB MAGGIO FESTA DI FINE ANNO 11 GIUGNO SCUOLA APERTA				
		VISITE GUIDATE- USCITE MUSEO DI PALEONTOLOGIA- PADOVA BIBLIOTECA COMUNALE GARDEN CAVINATO FLASH BOOK MOB USCITA NEL QUARTIERE CON IL VIGILE VISITA ALLE SCUOLE PRIMARIE LICEO MARCHESI			MARZO/APRILE	DOCENTI E GENITORI



Le famiglie degli alunni delle scuole dell'infanzia contribuiscono al finanziamento dei progetti con consulente esterno

Scuola primaria

Sintesi ATTIVITÀ a.s.2017/18

Plesso	Classi impegn.	Progetto	Responsabile Progetto	A carico di...	Docenti/esperti esterni impegnati
--------	----------------	----------	-----------------------	----------------	-----------------------------------

Primaria 	TUTTE ZANON FALCONE ALBERTI GALILEI	MUSICA "UN MONDO DI SUONI"	COSMA	Scuola e famiglie	ESPERTO ESTERNO:
	TUTTE	SOLIDARIETA' FESTA DI FINE ANNO	REFERENTE PLESSO	Raccolta fondi per Solidarietà e acquisto materiale per le scuole	Docenti e genitori
	TUTTE classi 5^	Educazione affettiva	REGAZZO	SCUOLA famiglie	ESPERTO ESTERNO
	TUTTE classi 5^	Educazione relazionale emotiva	REGAZZO	ASSOCIAZIONE CASSOL + COMUNE	Dott.ssa LIMBERTO
	TUTTE	SPORT A SCUOLA	SCAFè	COMUNE	ESPERTO ESTERNO
	TUTTE T.P.	SPORT DI CLASSE		CONI	ESPERTO ESTERNO
	TUTTE	botteghe di Cadoneghe	BARALDO		
	Tutte le 5^	Partecipazione e comunità	BARALDO	Comune di cadoneghe	Associazione fontana
TUTTI	Ed alimentare frutta e verdura a scuola	REGAZZO	REGIONE VENETO E COMUNITÀ EUROPEA		

ZANON	4	certificazione trinity	Munaretto	FAMIGLIE SCUOLA	ESPERTO ESTERNO FIS
	TUTTE	solidarietà scuola famiglia	REF. PLESSO	FAMIGLIE SCUOLA	
	4	ed legalità	FURIAN	SCUOLA	
	classi interess.	ceramica	REF. PLESSO	FAMIGLIE SCUOLA	Scuola di ceramica di Cadoneghe

FALCONE BORSELLINO	4	certificazione trinity	Munaretto	FAMIGLIE SCUOLA	ESPERTO ESTERNO Fis
	TUTTE	solidarietà scuola famiglia	REF. PLESSO	FAMIGLIE SCUOLA	
	TUTTE	frutta a scuola	REF. PLESSO	SCUOLA	
	TUTTE	ceramica	REF. PLESSO	FAMIGLIE SCUOLA	Scuola di ceramica di Cadoneghe

GALILEI	Tutte	Ceramica			Scuola di ceramica di Cadoneghe
	4 B /2 B	orto e giardino		scuola	
	tutte	Ed alimentare			Coop adriatica
	Tutte 1,2,3,	ED AMBIENTALE Raccolta differenz. raccolta cartucce Raccolta tappi			GEA di ETRA

ALBERTI	tutte	ED ALIMENTARE il consumo consapevole	REF. PLESSO		COOP
	CI 5 Tutte Tutte	ED AMBIENTALE ETRA le energie IL GRILLO stampa e ricicla - raccolta cartucce Raccolta tappi	REF. PLESSO		

Le famiglie degli alunni della scuola primaria contribuiscono con la somma di 20€ al finanziamento dei progetti con consulente esterno

Scuola SECONDARIA DI PRIMO GRADO

Sintesi ATTIVITÀ a.s.2017/18

Classi	Classi impegn.	Progetto	Responsabile Progetto	A carico di...	Docenti/esperti esterni impegnati
Tutte	ALCUNE CLASSI DELLA SCUOLA	CORRISPONDENZA CON SCUOLE ALLESTERO	Xerra		DOCENTI DI INGLESE
	TUTTE LE CLASSI	SCUOLA APERTA	BURLINI ZAMBONI	SCUOLA	TUTTI I DOCENTI
	TUTTE LE CLASSI	CAMPESTRE GIOCHI SPORTIVI ATLETICA	ROVERATO	SCUOLA	Docenti scuola
	TUTTE LE CLASSI	GRUPPO SPORTIVO STUDENTESCO	SCAPIN	MIUR COMUNE DI CADONEGHE	ESPERTI ESTERNI + SCAPIN
	TUTTE Su base volontaria	GIOCHI MATEMATICI INTERNAZIONALI	TURCATO	FAMIGLIE SCUOLA	CENTRO PRISTEM
	TUTTE	NOI GUARDIAMO IN ALTO: attestati di merito	ZAMBONI	SCUOLA	DOCENTI
	TUTTE	DONA UN LIBRO A BIBLIOTECA	ROSSI	SCUOLA	TUTTI DOCENTI
	TUTTE	UN ALBERO DI LIBRI	ROSSI	SCUOLA	TUTTI DOCENTI

classi	Classi impegn.	Progetto	Responsabile progetto	A carico di...	Docenti/esperti esterni impegnati
Prime	TUTTE	ACCOGLIENZA: "A scuola nella natura"	ZAMBONI	SCUOLA FAMIGLIE COMUNE	CENTRO Don Chiavacci di CRESPANO DEL GRAPPA
	TUTTE	A SCUOLA DI COMPOST	TURCATO	ETRA	COOP. LIMOSA
	TUTTE	TEATRO IN LINGUA INGLESE	XERRA	FAMIGLIE	Associazione esterna
	TUTTE	LETTORATO LINGUA INGLESE	XERRA	FAMIGLIE	DOCENTE MADRE LINGUA
	TUTTE	BIBLIOTECA	ROSSI	SCUOLA	
	TUTTE	ED STRADALE	ROVERATO	SCUOLA	POLIZIA MUNICIPALE
	TUTTE	GIOCHI MATEMATICI D'AUTUNNO	TURCATO	FAMIGLIE SCUOLA	CENTRO PRISTEM

classi	Classi impegn.	Progetto	Responsabile progetto	A carico di...	Docenti/esperti esterni impegnati
seconde	TUTTE	ORIENTAMENTO: visite alle aziende del territorio	FAVERO	Comune Di Cadoneghe	AZIENDE
	TUTTE	INCONTRO CON AUTORE	ROSSI	Scuola	tutti docenti lettere
	TUTTE	APIDOLOGIA MICROSCOPIA	TURCATO	Comune Di Cadoneghe	Dott.Ssa Sartori- Hyla
	TUTTE	MOSTRA INTERATTIVA MICROSAFARI Il richiamo delle api	TURCATO	Comune Di Cadoneghe	Dott.Ssa Sartori- Hyla
	TUTTE	LETTORATO LINGUA INGLESE	XERRA	Famiglie	docente madre lingua
	TUTTE	UN POSTER PER LA PACE	CARRARO- GIGLIO	Lions	Giglio, Carraro, Lions club

classi	Classi impegn.	Progetto	Responsabile progetto	A carico di...	Docenti/esperti esterni impegnati
Terze	TUTTE	ED AFFETTIVA e prevenzione malattie sess. trasmissibili	TURCATO	ass. c.a.s.a. scuola	DOTT.SSA MOZZO
	TUTTE	VISITA PLANETARIO	TURCATO	famiglie comune di cadoneghe	docenti di classe
	TUTTE	CERTIFICAZIONE "TRINITY COLLEGE"	XERRA	scuola famiglie	docenti di lingua inglese associazione esterna
	C,E,F	SCAMBIO CON LA FRANCIA	ZAMBONI	scuola/famiglie comune	doc. accompagnatori
	TUTTE	TORNEO PALLAVOLO	SCAPIN ROVERATO	scuola	docenti
	TUTTE	ED STRADALE	ROVERATO	scuola	Polizia Municipale
	TUTTE	cittadinanza e costituzione PROGETTO ANPI	NORBIATO/ FURLAN	comune di cadoneghe	docenti di classe
	TUTTE	TEATRO- MUSICA in occasione di 4 NOVEMBRE 27 GENNAIO, 25 APRILE, 2 GIUGNO	FURLAN	comune di cadoneghe	docenti di classe
	TUTTE	UN POSTER PER LA PACE	CARRARO- GIGLIO	lions	Giglio, Carraro, Lions club
	TUTTE	CONCORSO LETTERARIO	BURLINI	scuola	docenti di lettere
	TUTTE	CONCORSO POESIA	ROSSI	scuola biblioteca comunale	docenti di lettere
	selezione di alunni	VIAGGIO A BARBIANA	ZAMBONI	scuola comune di cadoneghe	Docenti di classe

Uscite, visite didattiche, gite scolastiche

A.S. 2017/18

DATA	Sezioni	Numero alunni + docenti	Nominativi accompagnatori	META	Orario a/r	Mezzo di trasporto	NOTE COMUNE
APRILE – MAGGIO	D	25+2	Giacon A. – Turato B.	PLANETARIO DI PADOVA	8.30-12.00	PULMINO COMUNALE	
APRILE – MAGGIO	F	25+2	Fassina A. – De Marchi A.	PLANETARIO DI PADOVA	8.30-12.00	PULMINO COMUNALE	
APRILE – MAGGIO	A	14+1	Marafioti C.	PLANETARIO DI PADOVA	8.30-12.00	PULMINO COMUNALE	
APRILE – MAGGIO	C	14+1	Masiero A.	PLANETARIO DI PADOVA	8.30-12.00	PULMINO COMUNALE	
APRILE – MAGGIO	E	14+1	Urso A.	PLANETARIO DI PADOVA	8.30-12.00	PULMINO COMUNALE	
PRIMAVERA 2018	D	25+2	Giacon - Turato	ETRA – partecipazione manifestazione conclusiva laboratorio (in attesa della selezione)		PULMINO COMUNALE	
PRIMAVERA 2018	B	15+1		ETRA – partecipazione manifestazione conclusiva laboratorio (in attesa della selezione)		PULMINO COMUNALE	
PRIMAVERA 2018	A	14+1		ETRA – partecipazione manifestazione conclusiva laboratorio (in attesa della selezione)		PULMINO COMUNALE	

PIANO USCITE

SCUOLA INFANZIA "IL GIRASOLE"

A.S. 2017/2018

DATA	Sezioni	Numero alunni + docenti	Nominativi accompagnatori	META	Orario a/r	Mezzo di trasporto	NOTE COMUNE
29 SETTEMBRE	A-D	16+2	Galante - Boldrin	CAVINATO GARDEN- San Giorgio delle Pertiche	9.30-12.00	PULMINO	
6 OTTOBRE	B-D	15+2	Volpato - Nicoletti	CAVINATO GARDEN- San Giorgio delle Pertiche	9.30-12.00	PULMINO	
7 DICEMBRE	A-B-D	31 b. di 5 +2	Scremin - Nicoletti	MOSTRA BRUNO MUNARI – Palazzo Pretorio Cittadella	8.30-12.00	PULMINO	
DICEMBRE 2017 0 APRILE 2018	A-B-D	31 b. di 5 +2 da definire	Da definire	ISTITUTO MARCHESI LICEO CLASSICO/MUSICALE	9.30-12.00	A PIEDI	
APRILE 2018	A-B-C	26 b. di 5 +2 da definire	Da definire	CAVINATO GARDEN- San Giorgio delle Pertiche	9.30-12.00	PULMINO	
APRILE 2018	A-B-D	31 b. di 5 +2 da definire	Da definire	BIBLIOTECA DI CADONEGHE	9.30-12.00	A PIEDI/ PULMINO SE PIOVE	
APRILE 2018	A-B-D	31 b. di 5 +2 da definire	Da definire	PANREY DI CADONEGHE PER FLASH BOOK MOB	9.30-11.00	A PIEDI	

PIANO USCITE

SCUOLA INFANZIA "L'ISOLA DEL TESORO"

A.S. 2017/2018

DATA	Sezioni	Numero alunni + docenti	Nominativi accompagnatori	META	Orario a/r	Mezzo di trasporto	NOTE COMUNE
07 NOVEMBRE	B – C	33+3	Brunello – Chiappini - Pagliaro	MERCATINO C.I.A. CADONEGHE PIAZZA DELLA REPUBBLICA	10.30-12.00	PULMINO COMUNALE	
9 APRILE	B – C	33+3	Brunello – Chiappini - Pagliaro	BIBLIOTECA	10.30-12.00	PULMINO COMUNALE	
16 APRILE	A – B	25+2	Asuni - Finocchiaro	BIBLIOTECA	10.30-12.00	PULMINO COMUNALE	
18 APRILE	A – B	25+2	Camporese - Finocchiaro	SERRA VIVAIIO CAVINATO CAMPODARSEGO (PD)	10.30-12.00	PULMINO COMUNALE	
19 APRILE	B – C	33+3	Brunello – Chiappini - Pagliaro	SERRA VIVAIIO CAVINATO CAMPODARSEGO (PD)	10.30-12.00	PULMINO COMUNALE	

PIANO USCITE

SCUOLA ZANON

A.S. 2017/2018

DATA	Classi	Numero alunni + docenti	nominativi accompagnatori	META	Orario a/r	Mezzo di trasporto
3 Maggio	1A+ 1B	46+4	Zuccalà, Cosma, Rizzato, Caravelli	Casa Marina	8.00 – 16.00	Pullman
24 Aprile	2A+ 2B	46+5	Suppressa, Venturato, Costanzino, Catalano, Tabacchino	Casa Marina	8.00 – 16.00	Pullman
18 dicembre 2017	3B 3D	36+4	Verdiglione, Evoli, Giunta, Caravelli	Venezia, Collezione Guggenheim	8.00 – 13.00	Pullman e treno
4 Dicembre 2017	3A+3C	36+3	Beis, Alberoni, Caltran	Venezia, Collezione Guggenheim	8.00 – 16.00	Pullman e treno
Aprile 2018 (in attesa di conferma)	4A+4B+ 4C	55+6	De Stefanis, Moschetto, Bortoletto, Ranzato, Salvatore, Furian	Vicenza	8.00 – 16.00	Pullman
Da definirsi	4B+4A+ 4C	55+6	De Stefanis, Moschetto, Bortoletto, Ranzato, Salvatore, Furian	Padova – Battello sul Piovego	8.00 - 16.00	Pullman
Da definirsi	5A	19+3	Regazzo, Romeo	Padova – Battello sul Piovego	8.00 – 15.30	Pullman
Febbraio 2018	5A+ 5B	43+5	Levorato, Filippi, Regazzo, Romeo	Museo della centuriazione di Borgoricco	8.00 – 12.30	Pullman
19/10/17	5B	25+2	Levorato, Filippi	UniversityKids (Dipartimento di Geografia – Orto Botanico)	8.00-14.00	Pullman

PIANO USCITE

SCUOLA PRIMARIA "FALCONE - BORSELLINO"

A.S. 2017/2018

DATA	Classi	Numero alunni + docenti	META	Orario a/r	Mezzo di trasporto	NOTE COMUNE
primavera	1°2°3°4°5°	121/alunni+11 docenti	Acropark di Roana	8.00/16.00	Pullman	
01/03/2018	3°4°5°	74/alunni+11 docenti	Musme Padova	10.00/13.00	Pullman	
Da definire	3°	25+3	Museo delle navigazioni fluviali Battaglia Terme	8.00/13.00	Pullman	

DATA	Classi	Numero alunni + docenti	Nominativi accompagnatori	META	Orario a/r	Mezzo di trasporto	NOTE COMUNE
15/05/2018	1A-1B	35+3	Libralesso – Digito – Morrone (Baraldo)	PARCO ETNOGRAFICO Rubano	8.30-13.00	PULLMAN	
Da definire	1A-1B	35+3	Libralesso – Digito – Morrone (Baraldo)	MUSEO DEL GIOCATTOLO - Padova	8.30-13.00	PULLMAN	
Da definire	1A-1B	35+3	Libralesso – Digito – Morrone	BIBLIOTECA COMUNALE - Cadoneghe	Da definire	PULLMAN	
10/01/2018	3A	23+3	Zanardini – Nicoli - Taverna	MUSEO DI PALEONTOLOGIA - Padova	8.30-13.00	PULLMAN	
Da definire	3A	23+3	Zanardini – Nicoli - Taverna	MUSEO DELL' EDUCAZIONE- Padova	8.30-13.00	PULLMAN	
11/01/2018	3B	15+3	Zanardini – Cardin – De Lucchi	MUSEO DI PALEONTOLOGIA - Padova	8.30-13.00	PULLMAN	
Da definire	3B	15+3	Zanardini – Cardin – De Lucchi	MUSEO DELL' EDUCAZIONE- Padova	8.30-13.00	PULLMAN	
Da definire	4A-4B	38+2	Caldano - Ciociola	BIBLIOTECA COMUNALE - Cadoneghe	Da definire	PULLMAN	
25/01/2018	5A-5B	40+3	Maiorana – Licastro - Piccaluga	MUSEO DELLA CENTURIAZIONE - Borgoricco (PD)	8.30-13.00	PULLMAN	
19/04/2018	5A-5B	40+3	Maiorana – Licastro - Piccaluga	GIARDINI DI VALSANZIBIO - Galzignano Terme (PD)	8.30-13.00	PULLMAN	
Da definire	5A-5B	40+3	Maiorana – Licastro - Piccaluga	PADOVA	8.30-13.00	PULLMAN	
24/05/2018	5A-5B	40+3	Maiorana – Licastro - Piccaluga	OASI DI CERVARA – Quinto di Treviso (TV)	8.30-13.00	PULLMAN	

DATA	Classi	Numero alunni + docenti	nominativi accompagnatori	META	Orario a/r	Mezzo di trasporto
10 aprile	4a- 4b	35 4 ins	Giulia,Cogo,Oracolo, Schiavo	Jesolo Mostra Egizi	8.15-15.45	Pullman
aprile	4a-4b 5b – 5a	89 6 ins.	Giulian, Cogo, Oracolo, Schiavon, levorato, Maran	Padova Conservatori Pollini	8.15-12.45	Pullman
aprile-maggio	3a - 3b	40 4 ins.	Magagnotti, Dalla Via, Zarpellon; Cannella	Padova Orto Botanico	8.15-12.45	Pullman
26 aprile	2a - 2b	39 4 insegnanti	Scafè, Saracini, Baraldo, Dali'	Colli Casa Marina	8.15-15.45	Pullman
aprile	5b-5a	20 5 ins.	Barlido,Strippoli, Parisi.Marano,Spataro	Verona	8.15-18.30	Pullman
5 aprile	2a-2b	39 4 ins,	Scafè,Saracini,Baraldo,Dali'	Parco Faunistico Cappeler	8.15-15.45	pullman
marzo	1a-1b	39 4ins.	Guzzardi, Pinella, Canali, Levorato	Bosco di Rubano Fattoria didattica	8.15-12.45	pullman

PIANO VIAGGI E VISITE D'ISTRUZIONE 2017-2018 SCUOLA SECONDARIA di primo grado "DON MILANI"

CLASSI PRIME

classe	meta	ora	data	TRASPORTO	DOCENTI ACCOMPAGNATORI	responsabile
Tutte le classi PRIME	CRESPANO D.G. (TV)	8.00-22,30	A: 27/10/2017 B: 27/10/2017 C: 30/10/2017 D: 26/10/2017 E: 02/11/2017 F: 02/11/2017 G: 30/10/2017 H: 26/10/2017	PULLMAN comunale	A: BURLINI – ZIGNO B: RIZZA - CARRARO C: OLIVI – SCHIAVON D: TURCATO - XERRA E: FAVERO - NORBIATO F: ARTUSI - GORASSINI - GALLO G: FABRISSIN - SPOLZINO H: GUIDOLIN - DE ROSSI	ZAMBONI
Tutte le classi PRIME	PADOVA MEDIEVALE	8-13	Aprile 1E: 18/4/2018	scuolabus	A: CARRARO - docente lettere (BURLINI) B: RIZZA - ZIGNO C: OLIVI – CICCARELLI - TUSSARDI D: DE ROSSI - MICHELOTTO - (XERRA) E: FAVERO - NORBIATO F: SPOLZINO - GALLO G: CARNIO - SCAPIN H: GUIDOLIN - CALABRIA	
1E	PADOVA ORTO BOTANICO	8-13	2/5/18	scuolabus	FAVERO - NORBIATO	

Cadoneghe, 30 novembre 2017

CLASSI SECONDE

Classe	meta	ora	data	TRASPORTO	DOCENTI ACCOMPAGNATORI	responsabile
tutte classi SECONDE	AZIENDE DEL TERRITORIO	9-12	24 gennaio 2018	PULLMAN comune	Docenti presenti in orario di classe	FAVERO
tutte classi SECONDE	MONTE GRAPPA - CIASPOLATA	8 - 18	15 - 16 -17 febbraio 2018 (GIORNATE DELLO SPORT o altre date da definire)	PULLMAN comune	2A BURLINI - ROSSI 2B VISENTIN . MARCATO - CARRARO 2C SCAPIN - TUSSARDI 2D CAMPORESE - MENEGHINI 2E FAVERO - ZIGNO 2F GORASSINI - PIEMONTESE 2G FABRISSIN – SCAPIN – (MODULO suppl.) 2H RIZZA - SERRATI'	
2 A 2 B 2 C 2 D 2 E 2 G 2 H	PADOVA RINASCIMENTALE	8 - 12	primavera 2018	scuolabus	2A ROSSI - CARRARO 2B VISENTIN . MARCATO 2C FURLAN - SCHIAVON 2D MARIO - MENEGHINI (CAMPORESE) 2E GOVERNALE - CARRARO 2G GOVERNALE - SPOLZINO 2H FURLAN - RIZZA	
2 A 2 B 2 C 2 D 2 E 2 G 2 H	PADOVA - MUSME	8 - 12	primavera 2018	scuolabus	2A BURLINI - ROSSI 2B VISENTIN . MARCATO 2C FURLAN - SCHIAVON 2D TURCATO . MENEGHINI 2E FAVERO - GOVERNALE 2G GOVERNALE - FABRISSIN 2H FURLAN - GUIDOLIN	
2 E 2 G	VICENZA - mostra Van Gogh	da definire	da definire	PULLMAN	2E FAVERO - CARRARO 2G GOVERNALE - CAVALLARO	
2C 2F 2G	PADOVA - POLLINI	8-13	14/12/2017	PULLMAN	2C FURLAN - SCHIAVON 2F ARTUSI – CALLEGARO - GORASSINI 2G PIEMONTESE - CARNIO	

Cadoneghe, 30 novembre 2017

CLASSI TERZE

classe	meta	ora	data	TRASPORTO	DOCENTI ACCOMPAGNATORI	responsabile
3 C 3 F 3 G	PADOVA - AUDITORIUM CONSERVATORIO POLLINI	8 - 13	1 dicembre	scuolabus	3C PIEMONTESE 3F MICHELOTTO-MARIO - GORASSINI 3G CHIZZONITI - SCATTOLIN	PIEMONTESE
3 A 3 B 3 E 3 F 3 G	PADOVA - MUSEO INTERNATO IGNOTO	8 - 13	gennaio	scuolabus	3A FIORESE - XERRA (CALABRIA) 3B MARCATO - VISENTIN 3E CHIZZONITI - FERRONE - ARNO' /INDELICATO 3F MARIO - MICHELOTTO 3G CHIZZONITI - SCATTOLIN	
TUTTE le classi III	PADOVA - PLANETARIO	8 - 12	21, 23, 25 maggio	scuolabus	3 A FIORESE - CALABRIA 3B VISENTIN - MARCATO 3C FIORESE - LAGO 3D TURCATO MICHELOTTO 3E FABRISSIN - ARNO' /INDELICATO 3F ARTUSI - MARIO 3G GUIDOLIN - SCATTOLIN	TURCATO
3 A 3 B 3 D 3 E 3 G	ROMA	tre giorni	8, 9, 10 maggio	treno	3A FIORESE - FIORAVANTI - (RIZZA suppl.) 3B MARCATO - TUSSARDI (CARRARO suppl.) 3D LIGUORI - MICHELOTTO 3E CHIZZONITI - ARNO' 3G SERRATI' - SPOLZINO (SCATTOLIN suppl.)	SERRATI'
SELEZIONE ragazzi di tutte le classi III	BARBIANA (FI)	7,30 - 19,30	maggio	pullman comunale	CARRARO - ZIGNO SERRATI' - XERRA- (CALABRIA)	ZAMBONI
3A	PADOVA DELL'800 - '900	9 - 12	marzo - aprile	scuolabus	CARRARO - CALABRIA	
3B	PADOVA	8 - 12	aprile-maggio	scuolabus	MARCATO - VISENTIN	
3 C	PADOVA teatro	8 - 13	febbraio	scuolabus	LAGO - FIORESE	
3 E	PADOVA teatro PIO X	8 - 13	febbraio	scuolabus	CHIZZONITI - SCATTOLIN	
	PADOVA DEL '900	9 - 12	marzo - aprile	scuolabus	CHIZZONITI - ARNO' /INDELICATO	
3 F	DUE CARRARE	8 - 17	aprile	PULLMAN	ARTUSI - MARIO	
3 G	PADOVA teatro PIO X	8 - 13	9 febbraio	scuolabus	CHIZZONITI - FABRISSIN	
	PADOVA DELL'800 - '900	8 - 13	marzo - aprile	scuolabus	CHIZZONITI - SCATTOLIN	

Cadoneghe, 30 novembre 2017

FRANCIA scambio culturale
13-19 marzo 2018 in Italia - 2-7 maggio 2018 in Francia

classe	meta	ora	data	TRASPORTO	DOCENTI ACCOMPAGNATORI	Responsabile
3 C (22 alunni) + 3E (6 alunni) + 3F (6 alunni) TOTALE 34 alunni	PADOVA scambio culturale	mezza giornata	marzo 2018	scuolabus	LAGO - FERRONE - ZIGNO	ZAMBONI - LAGO
	FRANCIA scambio culturale	6 GIORNI IN FRANCIA	2-3-4-5-6-7 maggio 2018	PULLMAN	LAGO - FERRONE - ZIGNO	