



a.s. 2018-19

POF ANNUALE

Piano annuale ampliamento
offerta formativa



Qualunque cosa tu faccia non pensare mai a cosa diranno gli altri, segui solo te stesso, perché solo tu nel tuo piccolo sai cosa è bene e cosa è male, ognuno ha un proprio punto di vista, non dimenticarlo mai, impara a distinguerti, a uscire dalla massa, non permettere mai a nessuno di catalogarti come "clone di qualcun altro", sei speciale...

“Non dar retta ai tuoi occhi e non credere a quello che vedi. Gli occhi vedono solo ciò che è limitato. Guarda col tuo intelletto, e scopri quello che conosci già, allora imparerai come si vola.”

“Egli imparò a volare, e non si rammaricava per il prezzo che aveva dovuto pagare. Scopri che erano la noia e la paura e la rabbia a render così breve la vita d’un gabbiano.”

“Quei gabbiani che non hanno una meta ideale e che viaggiano solo per viaggiare, non arrivano da nessuna parte, e vanno piano. Quelli invece che aspirano alla perfezione, anche senza intraprendere alcun viaggio, arrivano dovunque, e in un baleno.”

Da “Il gabbiano Jonathan Livingston”



Calendario scolastico
2018-2019
Scuola primaria e secondaria di primo grado
Inizio Lezioni
Mercoledì 12 settembre 2018

Festività Natalizie: dal 24 dicembre 2018 al 6 gennaio 2019 vacanze natalizie

Festività Pasquali: dal 18 aprile al 24 aprile 2019

Altre Festività: dal 01 al 04 novembre 2018

dal 04 al 06 marzo 2019 (carnevale e mercoledì delle ceneri),

- tutte le domeniche;
- il 1° novembre, festa di tutti i Santi;
- l'8 dicembre, Immacolata Concezione;
- il 25 dicembre Natale;
- il 26 dicembre;
- il 1° gennaio, Capodanno;
- il 6 gennaio, Epifania;
- il lunedì dell'Angelo (Pasquetta);
- il 25 aprile, anniversario della Liberazione;
- il 1° maggio, festa del Lavoro;
- il 2 giugno, festa nazionale della Repubblica;
- la festa del Santo Patrono

Termine Lezioni 8 giugno 2019

Scuole dell'Infanzia - Inizio Lezioni

nuovi iscritti: 11 settembre 2018 ore 9.00-11.00

tutti gli altri: mercoledì 12 settembre 2018

Il calendario segue quello delle Scuole del primo e del secondo ciclo

termine delle attività didattiche 28 giugno 2019

ISTITUTO COMPRENSIVO DI CADONEGHE

Le nostre scuole

UFFICI DI SEGRETERIA e DIRIGENZA CF 80024320287 PDIC846003@istruzione.it www.iccadoneghe.gov.it		MEJANIGA Via Conche, 1 – CADONEGHE Tel. 049 700660 - 701477
SCUOLA dell' INFANZIA	L'AQUILONE	MEJANIGA Via Conche, 2 35010 – Cadoneghe Tel. 049 8876377
	II GIRASOLE	CASTAGNARA Via 1 Maggio, 20 Tel. 049 700258
	L'ISOLA DEL TESORO	CADONEGHE Via Rigotti 2b 35010 – Cadoneghe Tel 049 8874455
SCUOLA PRIMARIA	BOSCHETTI ALBERTI	CASTAGNARA Via 4Novembre, 18 35010 – Cadoneghe Tel. 049 700934
	FALCONE BORSELLINO	BRAGNI Via T. Vecellio, 23 35010 – Cadoneghe Tel 049 8874433
	GALILEO GALILEI	CADONEGHE via Rigotti, 2 35010 – Cadoneghe 049 706504
	GIULIO ZANON	MEJANIGA Piazza Insurrezione, 17 35010 – Cadoneghe Tel. 049 700933
SCUOLA SECONDARIA DI PRIMO GRADO	DON MILANI	MEJANIGA Viale della Costituzione, 1 35010 – Cadoneghe Tel. 049 8874417

tempo scuola



Orari delle attività didattiche
per l'anno scolastico 2018/19

UFFICI DI SEGRETERIA e DIRIGENZA CF 80024320287 PDIC846003@istruzione.it www.iccadoneghe.gov.it	MEJANIGA Via Conche, 1 – CADONEGHE Tel. 049 700660 - 701477
---	---

	Scuole	indirizzo	Classi	Orari lezioni
SCUOLA dell' INFANZIA	L'AQUILONE	MEJANIGA Via Conche, 2 35010 – Cadoneghe Tel. 049 8876377	6 sezioni	Da lunedì a venerdì 8,00-16,00 Pre-scuola ore 7,40 Accoglienza ore 8.00-9.00 Servizio Mensa
	II GIRASOLE	CASTAGNARA Via 1 Maggio, 20 Tel. 049 700258	4 sezioni	
	L'ISOLA DEL TESORO	CADONEGHE Via Rigotti 2b 35010 – Cadoneghe Tel 049 8874455	3 sezioni	Mensa e pre- scuola sono servizi a pagamento che vanno richiesti all'Unione dei comuni

	Scuola	Classi	Orario delle lezioni	
SCUOLA PRIMARIA	GIULIO ZANON MEJANIGA-Piazza Insurrezione, 17 35010 – Cadoneghe Tel. 049 700933	14 CLASSI	tempo normale 27ore Sez. A/C	Da lunedì a venerdì 8,00-13,00 RIENTRO MERCOLEDÌ 14.00- 16.00
		7 T.N. 7 T.P.	Tempo pieno 40 ore Sezione B/D	Da lunedì a venerdì 8,00 - 16,00
	FALCONE BORSELLINO BRAGNI Via T. Vecellio,23- 35010 –Cadoneghe Tel 049 8874433	5 CLASSI TUTTE A T.P.	Sezione A Tempo pieno 40 ore	Da lunedì a venerdì 8,00 - 16,00
	M. BOSCHETTI ALBERTI CASTAGNARA Via 4Novembre, 18 35010–Cadoneghe Tel. 049 700934	10 CLASSI	Sezione A tempo normale 27ore	Da lunedì a venerdì 8,15 - 13,15 RIENTRO MARTEDÌ 14.15-16.15
		5 T.N. 5 T.P.	Sezione B Tempo pieno 40 ore	Da lunedì a venerdì 8,00 - 16,00
	GALILEO GALILEI CADONEGHE via Rigotti,2 35010 – Cadoneghe 049 706504	10 CLASSI	Sezione A tempo normale 27ore	Da lunedì a venerdì 8,15 - 13,15 RIENTRO GIOVEDÌ 14.15-16.15
5 T.N. 5 T.P.		Sezione B Tempo pieno 40 ore	Da lunedì a venerdì 8,15 - 16,15	

Per gli alunni del T.N. il giorno del rientro pomeridiano il comune offre, a pagamento, un servizio di **JUNIOR BREAK** e la presenza di educatori per la sorveglianza nella pausa pranzo, per le famiglie che lo richiedono all'Unione dei Comuni del Medio Brenta

Articolazione oraria settimanale - Scuola Primaria

Tempo Normale 27 ore	I	II	III	IV	V
Italiano	9	8	7	7	7
Inglese	1	2	3	3	3
Storia e cittadinanza	2	2	2	2	2
Geografia	1	1	2	2	2
Matematica	6	6	6	6	6
Scienze	2	2	1	1	1
Tecnologia	1	1	1	1	1
Arte e immagine	1	1	1	1	1
Musica	1	1	1	1	1
Ed. Fisica	1	1	1	1	1
IRC	2	2	2	2	2
	27	27	27	27	27

Tempo Pieno 40 ore	I	II	III	IV	V
Italiano	9	9	8	8	8
Inglese	2	2	3	3	3
Storia e cittadinanza	2	2	2	2	2
Geografia	1	1	2	2	2
Matematica	7	7	7	7	7
Scienze	2	2	2	2	2
Tecnologia	1	1	1	1	1
Arte e immagine	2	2	1	1	1
Musica	1	1	1	1	1
Ed. Fisica	2	2	2	2	2
IRC	2	2	2	2	2
Lab	4	4	4	4	4
Mensa	5	5	5	5	5
	40	40	40	40	40

SCUOLA SECONDARIA DI PRIMO GRADO DON MILANI

Tempo normale

Lunedì- sabato 8.00-13.00

da lunedì a sabato su sei giorni

7.55	Presenza docenti
7.55	ingresso alunni
8.00- 9.00	Prima ora
9.00-10.00	Seconda ora
10.00-10.55	Terza ora
10.55- 11.10	INTERVALLO
11.10 – 12.05	Quarta ora
12.05 – 13. 00	Quinta ora
13.00	Uscita alunni

Tempo prolungato

Lunedì-giovedì 8.00-15,40

Venerdì 8.00-13.00

settimana corta su cinque giorni

7.55	Presenza docenti
7.55	ingresso alunni
8.00- 9.00	Prima ora
9.00-10.00	Seconda ora
10.00-10.55	Terza ora
10.55- 11.10	INTERVALLO
11.10 – 12.05	Quarta ora
12.05 – 13. 00	Quinta ora

nei giorni da **lunedì a giovedì**

13-13,45	MENSA
13.45-14,45	Sesta ora
14.45-15.40	Settima ora
15.40	Uscita alunni

Venerdì 8.00-13.00

ORE SETTIMANALI PER DISCIPLINA/ PER CLASSE	TN 29+1	TP 36
Italiano, storia, geografia+ cittadinanza e costituzione	9+1	15
Matematica e scienze	6	9
Tecnologia	2	2
Inglese	3	3
Seconda lingua	2	2
Arte e immagine	2	2
Educazione fisica	2	2
Musica	2	2
Religione	1	1

Le classi del tempo prolungato saranno presenti a scuola per 4/5 sabati per recuperare il tempo scuola, con attività particolari quali: giornata della sicurezza, giochi sportivi: atletica e corsa campestre, giornata della musica, feste della scuola. Le date sono comunicate ad ogni inizio anno scolastico.

ISTITUTO COMPRENSIVO DI CADONEGHE

ORGANIGRAMMA Anno scol. 2018/19

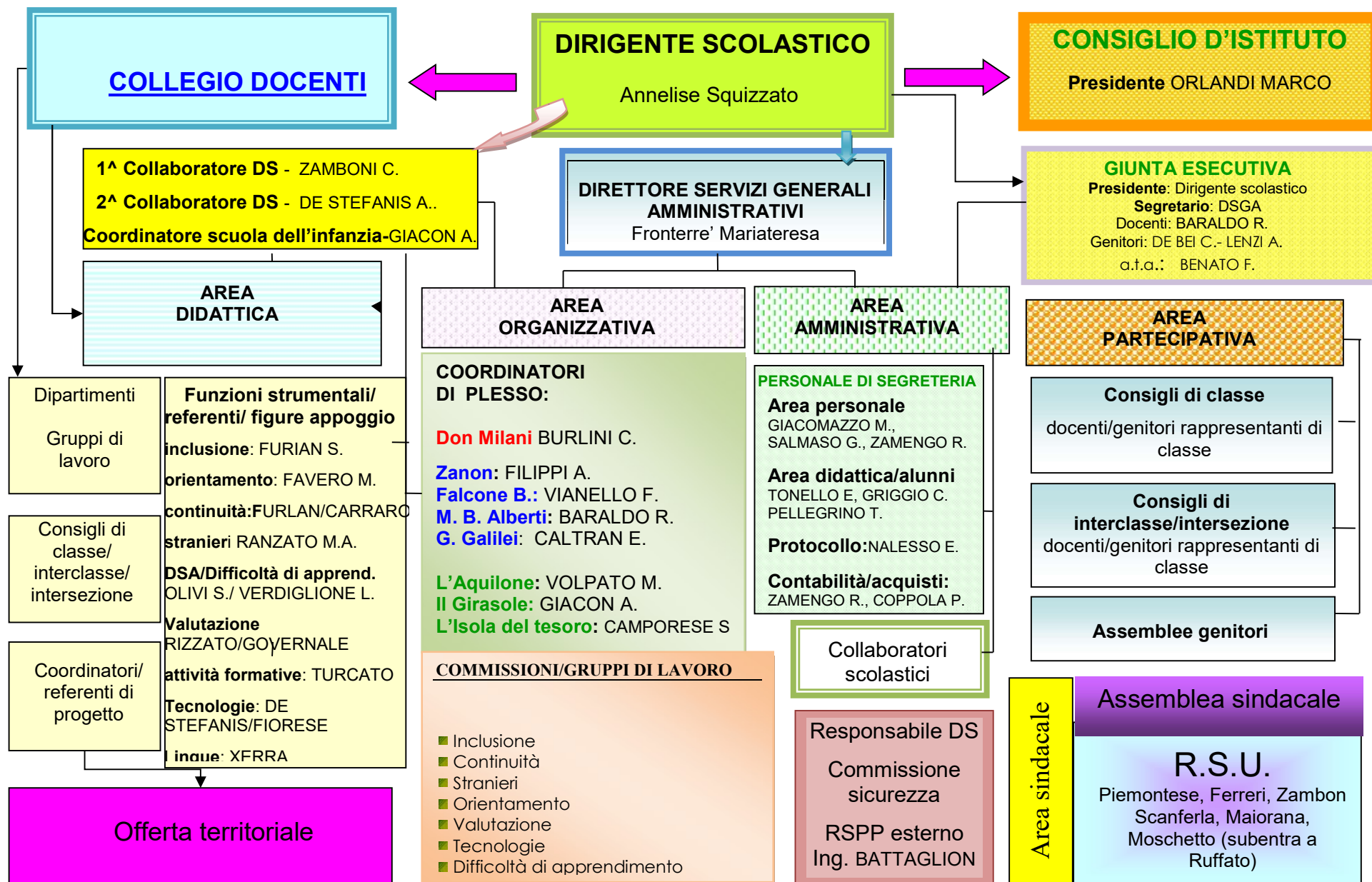



ORGANIZZAZIONE ATTIVITA' A.S.2018/19

Gestione progetti e gruppi di lavoro per ampliamento offerta formativa

- COLLABORATORI Dirigente Scolastico**

1^ collaboratore con esonero prof.ssa **ZAMBONI CRISTINA**

2^ collaboratore con semi esonero-coordinatore scuola primaria **DE STEFANIS ANTONIO**

3^ collaboratore - **coordinatore infanzia GIACON ANGELA**

- REFERENTI DI PLESSO**

DON MILANI	G. ZANON	FALCONE BORSELLINO	BOSCHETTI ALBERTI	G. GALILEI	AQUILONE	GIRASOLE	ISOLA DEL TESORO
BURLINI	FILIPPI	VIANELLO	BARALDO	CALTRAN	GIACON	VOLPATO	CAMPORESE

- INCLUSIONE FS FURIAN STEFANIA**

1 FUNZIONE STRUMENTALE

1 referente di progetto "OLTRE L'APPARENZA" **ROMEO ELENA**

+ 1 referente per la disabilità PER OGNI PLESSO

REFERENTI DI PLESSO PER IL SOSTEGNO

DON MILANI	G. ZANON	FALCONE BORSELLINO	BOSCHETTI ALBERTI	G. GALILEI	AQUILONE	GIRASOLE	ISOLA DEL TESORO
Ciccarelli	Furian	Falzone	Alfichieri	Caltran	Finocchiaro	Boldrin	Masiero A.

*non sono referenti di plesso dell'inclusione, ma c'è bisogno di fare riferimento a loro

Gruppo di lavoro docenti (proposte) 8/10 ore x 8 pari 60 ore

DON MILANI	G. ZANON	FALCONE BORSELLINO	BOSCHETTI ALBERTI	G. GALILEI	AQUILONE	GIRASOLE	ISOLA DEL TESORO
Ciccarelli	Romeo	Falzone	Schiavon	Nicoli	Finocchiaro	Boldrin	Masiero A.

- ORIENTAMENTO- DISPERSIONE**

FS FAVERO MARA

1 funzione strumentale

GRUPPO LAVORO ORIENTAMENTO

- Commissione BARICHELLO, OLIVI**

- CONTINUITA'**

Carraro/ Furlan

1 funzione strumentale

GRUPPO LAVORO CONTINUITA'

3 figure appoggio **P/S**

I/P Ferreri
N/I Scremin

1 referente per la continuità PER OGNI PLESSO

DON MILANI	G. ZANON	FALCONE BORSELLINO	BOSCHETTI ALBERTI	G. GALILEI	AQUILONE	GIRASOLE	ISOLA DEL TESORO
Carraro-Furlan	Alberoni	Ferreri	Guzzardi	Bergamin	Schiavon Lidia	Scremin	Brunello

- Gruppo di lavoro docenti (proposte) 6/8/ ore x 8 pari a circa 60 ore - CONTRATTAZIONE**

● **TECNOLOGIE/REGISTRO ELETTRONICO**

FS FIORESE LUISA/DE STEFANIS ANTONIO

2 funzioni strumentali

1 referente PER OGNI PLESSO

Referente registro elettronico Sc. Secondaria: **Fiorese/Zigno**

De Stefanis (+ TITTI PELLEGRINO)

DON MILANI	G. ZANON	FALCONE BORSELLINO	BOSCHETTI ALBERTI	G. GALILEI	AQUILONE	GIRASOLE	ISOLA DEL TESORO
Fiorese Rizza	De Stefanis	Marchetto	Saracini	Bevilacqua	Marchiori Patrizia	Voltan	Camporese

● **VALUTAZIONE**

DS

1 funzione strumentale

AUTOVALUTAZIONE e POF

Gruppo di lavoro

DON MILANI	G. ZANON	FALCONE BORSELLINO	BOSCHETTI ALBERTI	G. GALILEI	AQUILONE	GIRASOLE	ISOLA DEL TESORO
Burlini	Filippi	Sciacca	Baraldo	Caltran	Giacon A.	Volpato	Camporese

● **VALUTAZIONE APPRENDIMENTI**

DS

funzione strumentale responsabile coordinatore **RIZZATO GIULIA/GOVERNALE DANIELA**

1 referente per ogni plesso

DON MILANI	G. ZANON	FALCONE BORSELLINO	BOSCHETTI ALBERTI	G. GALILEI	AQUILONE	GIRASOLE	ISOLA DEL TESORO
Governale Guidolin	Regazzo	Sciacca	Boschini	Aldi	Schiavon	Volpato	Asuni

● **DIFFICOLTA' DI APPRENDIMENTO/RELAZIONE /COMPORAMENTO /DSA**

FS

1 referente infanzia Turato Barbara

1 referente primaria Verdiglione

1 referente secondaria **OLIVI**

primaria **VERDIGLIONE**

DON MILANI	G. ZANON	FALCONE BORSELLINO	BOSCHETTI ALBERTI	G. GALILEI	AQUILONE	GIRASOLE	ISOLA DEL TESORO
Olivi	Verdiglione	Falzone	Magagnotti	Morrone	Turato Barbara	Fioranzato	Pagliaro

PROGETTO INSEGNAMI COME IMPARO - SCUOLA PRIMARIA

1 Referente: ROMEO ELENA

Classe	G. ZANON	FALCONE BORSELLINO	BOSCHETTI ALBERTI	G. GALILEI	i docenti hanno l'obbligo di formazione relativa al progetto
1	Filippi - Regazzo	Zecchin	Boschini	Cruciani	
2	Zuccalà	Sciacca	Pinella	Tonello	

- **STRANIERI E NOMADI**

doc. referente **RANZATO**

1 docente accogliente per plesso:

DON MILANI	G. ZANON	FALCONE BORSELLINO	BOSCHETTI ALBERTI	G. GALILEI	AQUILONE	GIRASOLE	ISOLA DEL TESORO
Rossi Chizzoniti	Ranzato	==	Oracolo	Caltran	Turato Barbara	Volpato	Masiero A.

- **ATTIVITA' FORMATIVE RAGAZZI**

ref. **TURCATO**

1 fs

Referente progetto ed. affettiva per la scuola primaria: **REGAZZO**

DON MILANI	G. ZANON	FALCONE BORSELLINO	BOSCHETTI ALBERTI	G. GALILEI	AQUILONE	GIRASOLE	ISOLA DEL TESORO
Turcato							

- **CULTURA, BIBLIOTECA,GIORNALINO**

ref. **ROSSI**

ore coordinamento PROGETTO

1 referente per plesso

DON MILANI	G. ZANON	FALCONE BORSELLINO	BOSCHETTI ALBERTI	G. GALILEI	AQUILONE	GIRASOLE	ISOLA DEL TESORO
Rossi Rizza	Beis	Zecchin	Roberta Rossi	Cruciani	Giacon A.	Nicoletti	Pagliaro

- **LINGUE STRANIERE**

ref. **XERRA**

20 ore di coordinamento

DON MILANI	G. ZANON	FALCONE BORSELLINO	BOSCHETTI ALBERTI	G. GALILEI	AQUILONE	GIRASOLE	ISOLA DEL TESORO
Xerra	Reschiglian	Munaretto	Maran	Caltran	Urso A.		Brunello

- **CITTADINANZA E COSTITUZIONE**

ref. **NORBIATO**

15_ore di coordinamento

DON MILANI	G. ZANON	FALCONE BORSELLINO	BOSCHETTI ALBERTI	G. GALILEI	AQUILONE	GIRASOLE	ISOLA DEL TESORO
Norbiato	Moschetto	Annunziata	Parisi	Caldano	Stevanin Rosanna	Voltan	Chiappini

- **SICUREZZA**

RSPP ing. BATTAGLION (esterno)

referente d'**ISTITUTO ZAMBONI**

1 REFERENTE PER PLESSO

DON MILANI	G. ZANON	FALCONE BORSELLINO	BOSCHETTI ALBERTI	G. GALILEI	AQUILONE	GIRASOLE	ISOLA DEL TESORO
Lago	Suppressa	Moratti	Strippoli	Tonello	Turato Barbara	Galante	Brunello

- **ATTIVITÀ SPORTIVE**

REF. PRIMARIA Scafè

REF. SECONDARIA SCAPIN LETIZIA

1 REFERENTE PER PLESSO

DON MILANI	G. ZANON	FALCONE BORSELLINO	BOSCHETTI ALBERTI	G. GALILEI	AQUILONE	GIRASOLE	ISOLA DEL TESORO
Scapin	Moschetto	Falzone	Scafè	Marangon	Fassina A.	Voltan	Asuni

- **musica**

referente d'ISTITUTO per primaria **VIANELLO**

DON MILANI	G. ZANON	FALCONE BORSELLINO	BOSCHETTI ALBERTI	G. GALILEI	AQUILONE	GIRASOLE	ISOLA DEL TESORO
Camporese Elisabetta	Cosma	Vianello	Giulian	Bevilacqua	Finocchiaro	Voltan	Camporese S.

- verbalizzanti consigli di classe/ organi collegiali

DON MILANI	G. ZANON	FALCONE BORSELLINO	BOSCHETTI ALBERTI	G. GALILEI	AQUILONE	GIRASOLE	ISOLA DEL TESORO
Vedi elenco	Zuccalà	Munaretto	Rossi	Bevilacqua	Marafioti	Giannetti	A turno

Gruppi di lavoro

- **CURRICOLO** - coordinatori di disciplina
- coordinatori di classe

- **referente gite di plesso**

DON MILANI	G. ZANON	FALCONE BORSELLINO	BOSCHETTI ALBERTI	G. GALILEI	AQUILONE	GIRASOLE	ISOLA DEL TESORO
Serrati	Fiaccadori	Moratti	Pelle	Nicoli	Giacon A.	Volpato	Camporese

- **referente MENSA di plesso**

DON MILANI	G. ZANON	FALCONE BORSELLINO	BOSCHETTI ALBERTI	G. GALILEI	AQUILONE	GIRASOLE	ISOLA DEL TESORO
Rossi	Costanzino	Ferreri	Guzzardi	Beraldo	Turato R.	Nicoletti	Brunello

- **Referente tirocinio Università: referente De Stefanis**

DON MILANI	G. ZANON	FALCONE BORSELLINO	BOSCHETTI ALBERTI	G. GALILEI	AQUILONE	GIRASOLE	ISOLA DEL TESORO
Zamboni	Bortoletto	Sciacca	Saracini	Zanardini	Giacon,	Scremin	Chiappini

- **Tutor DOCENTI in anno di prova vedi elenco**

DON MILANI	G. ZANON	FALCONE BORSELLINO	BOSCHETTI ALBERTI	G. GALILEI	AQUILONE	GIRASOLE	ISOLA DEL TESORO

referente progetto "Oltre l'apparenza" Romeo

DON MILANI	G. ZANON	FALCONE BORSELLINO	BOSCHETTI ALBERTI	G. GALILEI	AQUILONE	GIRASOLE	ISOLA DEL TESORO
Ceccarelli	Verdiglione	Falzone	Schiavon	Nicoli	Peduto	Boldrin	Masiero A.

a.s. 2018-19

assegnazione dei docenti alle classi



ASSEGNAZIONE DOCENTI SCUOLA DELL'INFANZIA AI PLESSI E ALLE SEZIONI – A.S. 2018/19

Plesso	Sez	Insegnanti di sezione	Insegnanti specialisti	
			Religione C.	SOSTEGNO
L'ISOLA DEL TESORO Via Rigotti, 2	A	CAMPORESE Silvia ASUNI Federica	PELLEGRINI Liliana	
	B	MASIERO Adriana PAGLIARO Anna E.		
	C	CHIAPPINI Cinzia BRUNELLO Edda		
IL GIRASOLE Via I Maggio, 2	A	VOLPATO Maddalena NICOLETTI Nicoletta	PELLEGRINI Liliana	ZAMBON Ilaria + 13 ore
	B	SCREMIN Luigina GALANTE Domenica		
	C	VOLTAN Fiorenza GIANNETTI Rosa		
	D	BOLDRIN Graziella FIORANZATO Marica		
L'AQUILONE Via Conche, 2	A	MARAFIOTI Cristina PEDUTO Patrizia	PELLEGRINI Liliana PEZZUOLO 3 h supp.	FINOCCHIARO Laura
	B	MARCHIORI Patrizia STEVANIN Rosanna		
	C	TURATO Roberta MASIERO Chiara		
	D	TURATO Barbara GIACON Angela		
	E	SCHIAVON Lidia URSO Andreina		
	F	DE MARCHI ANNAMARIA (DAL FERRO Barbara 15h) FASSINA Annamaria		



ASSEGNAZIONE DOCENTI SCUOLAPRIMARIA AI PLESSI E ALLE SEZIONI a.s.2018-19

OGGETTO: **assegnazione docenti alle classi a.s.2018/19****Scuola primaria G. ZANON 2018/19****Posto Comune:**

1	ALBERONI	9	GIUNTA	17	VENTI
2	BEIS	10	MOSCHETTO	18	VENTURATO
3	BORTOLETTO	11	RANZATO	19	VERDIGLIONE
4	COSMA	12	REGAZZO	20	ZUCCALÀ
5	COSTANZINO	13	RIZZATO	21	SUPP BRAZZOLOTTO
6	DE STEFANIS	14	SUPPRESSA	22	SUPP. ORLANDO
7	FILIPPI	15	TORCASIO	23	
8	FURIAN	16	VELLA	24	

inglese 34 ORE : RESCHIGLIAN, FIACCADORI**sostegno**: ROMEO, SALVATORE, ASCI, TEMPORIN, VENA, DE MICELI**Religione 28 ore** : Zampierollo, Milani

	CL.	Ambito dei linguaggi	Ambito scientifico	Resto	INGL.	relig	TOT. ORE	POTENZIATO
1	1 A 27 ore	9 REGAZZO	8 RIZZATO	7 RESCHIGLIAN	1 Reschiglian	2 Levorato	27 ok	3 Filippi 3 Venti
2	1 B 40 ore	13 REGAZZO 1M	14 RIZZATO 2M	13 2M (GAIANI)	2 Reschiglian	2 Zampierollo	44 ok	1 Costanzino 3 Torcasio
3	1D 40 ore	17 FILIPPI 2M	14 FURIAN 2M	9 1M (GAIANI)	2 Reschiglian	2 2 Milani	44 ok	5 Pugliese 1 Moschetto
1	2 A 27 ore	8 ZUCCALÀ	9 COSMA	6 VENTI	2 Reschiglian	2 Zampierollo	27 ok	7 Vella 20 BUONORA
2	2 B 27 ore	14 ZUCCALÀ 2M	13 COSMA 1M	13 VENTI 2M	2 Reschiglian	2 Zampierollo	44 ok	ROMEO 5 TRMPORIN 2
1	3 A 40 ore	8 VENTURATO	8 SUPRESSA	6 COSTANZINO	3 Reschiglian	2 2 Milani	27 ok	
2	3B 40 ore	14 VENTURATO 1M	14 SUPRESSA 2M	11 COSTANZINO 2M	3 Reschiglian	2 2 Milani	44 ok	Attività ALTERNATIVA
1	4 A 27 ore	8 BEIS	7 ALBERONI	7 TORCASIO	3 Fiaccadori	2 Zampierollo	27 ok	4 COSTANZINO 2 TORCASIO 2 MOSCHETTO
2	4D 40 ore	14 BEIS 2M	15 ALBERONI 1M	10 TORCASIO 2M	3 Fiaccadori	2 Zampierollo	44 ok	
3	4 B 40 ore	14 VERDIGLIONE 2M	15 GIUNTA 1M	10 2M (PUGLIESE)	3 Fiaccadori	2 Zampierollo	44 ok	Impegnati in altre attività
4	4 C 27 ore	8 VERDIGLIONE	7 GIUNTA	7 (PUGLIESE)	3 Fiaccadori	2 2 Milani	27 ok	5 Bortoletto
1	5A 40 ore	11 RANZATO	9 BORTOLETTO	2 VELLA	3 Fiaccadori	2 2 Milani	27 ok	8 Furian
2	5C 27 ore	11 RANZATO	8 BORTOLETTO	3 VELLA	3 Fiaccadori	2 2 Milani	27 ok	12+1 De Stefanis
3	5 B 40 ore	19 MOSCHETTO 3M	10 DE STEFANIS	10 VELLA 2M	3 Fiaccadori	2 2 Milani	44 ok	2 FILIPPI

NELLE CLASSI A TEMPO PIENO Servono 30 mense settimanali distribuite come da tabella

IL DIRIGENTE SCOLASTICO
Dott.ssa Annelise Squizzato

OGGETTO: **assegnazione docenti alle classi a.s.2018/19****Scuola primaria FALCONE BORSELLINO 2018/19****Posto Comune:**

1	ANNUNZIATA,	7	MUNARETTO 16
2	FALZONE	8	PICARELLA
3	FERRERI	9	SCIACCA
4	LAZZARI,	10	VIANELLO
5	MARCHETTO	11	
6	MORATTI	12	

Inglese 13 ore: Zecchin 7h , Munaretto 6h**sostegno:****religione 10 ore:** [Zampierollo](#)

CL.	ambito linguistico	AMBITO matematico scientifico	Altre discipline		INGL 13	REL. 10	Tot.	POTENZIATO 16 ore
1 A 40 ore	14 ZECCHIN M 1	11 PICARELLA 1M	8 ANNUNZIATA M3	7 Vianello	2 Zecchin	2 Zampierollo	44	ZECCHIN 1 SCIACCA 1 LAZZARI 3 FERRERI 0
2 A 40 ore	14 SCIACCA M 2	10 MUNARETTO M 1	11 MARCHETTO M 2 (Lupoli)	5 Lazzari	2 Zecchin	2 Zampierollo	44	VIANELLO 1 MUNARETTO 0 FALZONE 7 MORATTI 0
3 A 40 ore	14 LAZZARI M 2	14 VIANELLO 2M	10 MARCHETTO M 1 (Picarella)	1 LUPOLI	3 Zecchin	2 Zampierollo	44	MARCHETTO 0 Lupoli 3+4 ANNUNZIATA 0
4 A 40 ore	11 FERRERI M 1	15 FALZONE 3 M	8 MORATTI 1M	5 Sciacca	3 Munaretto	2 Zampierollo	44	
5 A 40 ore	11 FERRERI M 1	14 MORATTI M 3	14 ANNUNZIATA M 1	0	3 Munaretto	2 Zampierollo	44	ALTERNATIVA SCIACCA 2

Nec

essarie 25 mense settimanali distribuite come da tabella

LAZZARI 22 14+5+3	VIANELLO, 22 14+7+1	ANNUNZIATA 22 14+8	MORATTI 22 14+8	FERRERI 22 11+11	SCIACCA 22 14+5+3	Zecchin 22 14+2+2+3+1
MARCHETTO 22 Picarella-Lupoli 11+11	FALZONE 15+7	MUNARETTO 16 10+3+3	Potenziato 16ore		Religione 10 Zampierollo	Alternativa

IL DIRIGENTE SCOLASTICO
Dott.ssa Annelise Squizzato

OGGETTO:modifiche **assegnazione docenti alle classi a.s.2018/19****Scuola primaria M. BOSCHETTI ALBERTI 2018/19****Posto Comune:**

1	BOSCHINI	7	ORACOLO	13	SCAFÈ
2	CATALDO	8	PARISI	14	STRIPPOLI
3	COGO	9	PELLE	15	ZARPELLON
4	GIULIAN	10	PINELLA	16	
5	GUZZARDI	11	ROSSI	17	
6	MAGAGNOTTI	12	SARACINI	18	

Inglese 25 ORE : MARAN (22 ore), ROSSI (3 ore)**sostegno: ALTICHERI, CANNELLA, CARAVELLI 6+4, COSMA, SCHIAVON11, SPATARO****Religione 20 ore:** BARALDO 12, LEVORATO 18

CL.	AMBITO DEI LINGUAGGI	AMBITO SCIENTIFICO	RESTANO	INGL.	REL	ALT.	TOT. ORE	Potenziat o 43
1 A 27 ore	9 BOSCHINI	7 ROSSI	8 PELLE	1 fiaccadori	2 Baraldo		27 ok	Guzzardi 3 Scafè 1 Zarpellon 3 Parisi 1 Mozzo 22 Lupoli 4 Caravelli 4
1 B 40 ore	13 IM BOSCHINI	13 ROSSI IM	14 3M PELLE	2 ROSSI	baraldo		44 ok	
2 A 27 ore	8 PINELLA	8 STRIPPOLI	7 GUZZARDI	2 MARAN	2 Levorato		27 ok	
2 B 40 ore	14 IM PINELLA	14 STRIPPOLI IM	12 3M GUZZARDI	2 MARAN	2 Baraldo		44 ok	
3 A 27 ore	9 SARACINI	8 SCAFÈ	5 ORACOLO	3 MARAN	2 Levorato		27 ok	
3 B 40 ore	13 SARACINI IM	13 SCAFÈ IM	13 3M ORACOLO	3 MARAN	2 Baraldo		44 ok	
4 A 27 ore	8 MAGAGNOTTI	7 CATALDO	7 ZARPELLON Vittadello	3 MARAN	2 Levorato		27 ok	
4 B 40 ore	14 IM MAGAGNOTTI	15 IM CATALDO	10 3M ZARPELLON Vittadello	3 MARAN	2 Baraldo		44 ok	
5 A 27 ore	8 GIULIAN	7 COGO	7 PARISI	3 MARAN	2 Levorato		27 ok	
5 B 40 ore	14 IM GIULIAN	15 IM COGO	10 PARISI 3M	3 MARAN	2 Baraldo		44 ok	

Per le classi a tempo pieno sono necessarie 25 mense settimanali distribuite come da tabella

IL DIRIGENTE SCOLASTICO

Dott.ssa Annelise Squizzato

OGGETTO: **assegnazione docenti alle****classi a.s.2018/19****Scuola primaria G. GALILEI 2018/19****Posto Comune:**

1	ALDI	7	CIOCIOLA	13	NICOLI
2	BERALDO	8	CRUCIANI,	14	TONELLO
3	BERGAMIN	9	MAIORANA	15	ZANARDIN
4	BEVILACQUA	10	MARANGON	16	
5	CALDANO	11	MENCONI	17	
6	CANOVA	12	MORRONE	18	

inglese: CALTRAN, (22 ore), MORRONE (3ore)**sostegno:** CARAVELLI,DALLI CARDILLO, LUNARDI**religione 20 ore :** BARALDO, LEVORATO

NELLE CLASSI A TEMPO PIENO Servono 25 mense settimanali distribuite come da tabella

CL.	AMBITO DEI LINGUAGGI	AMBITO SCIENTIFICO	RESTO	INGL.	RELIG	TOT. ORE	Potenziato 20 ore
1 A 27 ore	9 CRUCIANI	9 BERGAMIN	6 MORRONE	1 MORRONE	2 Levorato	27 ok	ALTERNATIVA Marangon 3 Maiorana 5 Caldano 5 Masola 5 Buonora2 Morrone 4 Masola 2
1 B 40 ore	13 CRUCIANI 1M	13 BERGAMIN 1M	9(CANOVA) Baccari 3M 5 MORRONE	2 MORRONE	2 Baraldo	44 ok	
2 A 27 ore	9 TONELLO	9 BERALDO	5 MARANGON	2 CALTRAN	2 Levorato	27 ok	
2 B 40 ore	13 TONELLO 1M	13 BERALDO 2M	14 MARANGON 2M	2 CALTRAN	2 Baraldo	44 ok	
3 A 27 ore	9 MENCONI	9 BEVILACQUA	4 MAIORANA	3 CALTRAN	2 Levorato	27 ok	
3 B 40 ore	13 MENCONI 1M	13 BEVILACQUA 2M	13 MAIORANA 2M	3 CALTRAN	2 Baraldo	44 ok	
4A 27 ore	9 NICOLI	9 ZANARDINI Carbone	4 MORRONE	3 CALTRAN	2 Levorato	27 ok	
4 B 40 ore	13 NICOLI 1M	13 (ZANARDINI) 2M Carbone	13 (CANOVA) 2M Baccari	3 CALTRAN	2 Baraldo	44 ok	
5 A 27 ore	9 CIOCIOLA Barbiero	9 ALDI	4 CALDANO	3 CALTRAN	2 Levorato	27 ok	
5 B 40 ore	13 CIOCIOLA 1M Barbiero	13 ALDI 2M	13 CALDANO 2M	3 CALTRAN	2 Baraldo	44 ok	

IL DIRIGENTE SCOLASTICO
Dott.ssa Annelise Squizzato

Classe	n. Alunni	H	Italiano 6	Doppie 2	Storia Geografia 3+1 pprof.	Matemat. 4+2 doppie SCIENZE 2	Inglese 3	2ª lingua Francese/ spagnolo 2	Artistica 2	Musica 2	Tecnologia 2	Educaz. Fisica 2	Religione 1	alternativa	Sostegno
1^A	24	2	CALABRIA	CALABRIA	CALABRIA	SAVOIA SUPP.ZAMBONI	XERRA	Spagnolo FIORAVANTI	CARRARO	CAMPORESE	CALZAVARA	STURLESE	ZIGNO		
2^A	21	2	BARICHELLO	BARICHELLO	BARICHELLO	BURLINI	XERRA	Spagnolo FIORAVANTI	CARRARO	CAMPORESE	CALZAVARA	STURLESE	ZIGNO		
3^A	24	0	ROSSI	ROSSI	ROSSI	BURLINI	XERRA	Spagnolo FIORAVANTI	CARRARO	CAMPORESE	CALZAVARA	STURLESE	ZIGNO		

1^C			LAGO	LAGO	LAGO	SAVOIA SUPP.ZAMBONI	TUSSARDI	VALENTINI SUPP	GIGLIO	LOREGGIAN	DE NICOLA	SCAPIN	ZIGNO		
2^C	20	1	OLIVI	OLIVI	OLIVI	FIORESE	TUSSARDI	VALENTINI SUPP	GIGLIO	LOREGGIAN	DE NICOLA	SCAPIN	ZIGNO		
3^C	20	0	FURLAN	FURLAN	FURLAN	FIORESE	TUSSARDI	VALENTINI SUPP	GIGLIO	LOREGGIAN	CALZAVARA	SCAPIN	ZIGNO		

1^E			DE BERNARDIN	DE BERNARDIN	DE BERNARDIN	TURCATO 6+2ORE SAVOIA SUPP.ZAMBONI	ZANANDREA	VALENTINI SUPP	CARRARO	PIEMONTESE	FERRIGNO	SCAPIN	ZIGNO		
2^E			NORBIATO	NORBIATO	NORBIATO	FAVERO	ZANANDREA	VALENTINI SUPP	CARRARO	PIEMONTESE	DE NICOLA	SCAPIN	ZIGNO		
3^E	19	0	GOVERNALE	GOVERNALE	GOVERNALE	FAVERO	ZANANDREA	VALENTINI SUPP	CARRARO	PIEMONTESE	DE NICOLA	SCAPIN	ZIGNO		

 COORDINATORE DI CLASSE

 VERBALIZZANTE

Classe	Alunni	h	Italiano 6	Storia 2	Geografia 1+1 +Approf	Matem 4 Scienze 2	Inglese 3	Francese 2	Artistica 2	Musica 2	Tecnologia 2	Ed. Fisica 2	Religione 1	alternativa	Sostegno
1AB			MARCATO	MARCATO	NORBIATO	ZURZOLO	TUSSARDI	Spagnolo FIORAVANTI	CARRARO	CAMPORESE	FERRIGNO	STURLESE	ZIGNO		
2AB	21	2	RIZZA	RIZZA	RIZZA	ZURZOLO	TUSSARDI	Spagnolo FIORAVANTI	CARRARO	CAMPORESE	FERRIGNO	STURLESE	ZIGNO		
3AB	23	1	MARCATO	MARCATO	MARCATO	ZURZOLO	TUSSARDI	Spagnolo FIORAVANTI	CARRARO	CAMPORESE	FERRIGNO	STURLESE	ZIGNO		

1AD			LUCCHINI	LUCCHINI	LUCCHINI	GUIDOLIN	XERRA	SERRATI	GIGLIO	CAMPORESE	CALZAVARA	BENEDETTI	ZIGNO		
2AD	21	2	BATTAN	BATTAN	BATTAN	TURCATO 4 +2 ORE ROSSI	XERRA	SERRATI	GIGLIO	CAMPORESE	CALZAVARA	BENEDETTI	ZIGNO		
3AD	20	1	BATTAN	BATTAN	CALABRIA	TURCATO	XERRA	SERRATI	GIGLIO	CAMPORESE	CALZAVARA	BENEDETTI	ZIGNO		

1AF			LIGUORI	LIGUORI	ROSSI SILVIA	ARTUSI	GORASSINI	SERRATI'	GIGLIO	PIEMONTESE	CALZAVARA	STURLESE	ZIGNO		
2AF			OLIVI	BARICHELLO	BARICHELLO	ARTUSI	GORASSINI	VALENTINI	GIGLIO	PIEMONTESE	CALZAVARA	STURLESE	ZIGNO		
3AF	20	1	LIGUORI	LIGUORI	LIGUORI	ARTUSI	GORASSINI	VALENTINI	GIGLIO	PIEMONTESE	CALZAVARA	STURLESE	ZIGNO		

1g			CHIZZONITI	CHIZZONITI	CHIZZONITI	FABRISSIN	MARINO	SERRATI'	CAMPAGNA	PIEMONTESE	FERRIGNO	SCAPIN	TOSCANO		
2G			LAGO	PRINCIVALLE NUOVA 5H	PRINCIVALLE NUOVA 5 H	FABRISSIN	MARINO	SERRATI	CAMPAGNA	PIEMONTESE	FERRIGNO	SCAPIN	TOSCANO		
3G	23	0	GOVERNALE	CHIZZONITI	CHIZZONITI	FABRISSIN	MARINO	SERRATI'	CAMPAGNA	PIEMONTESE	FERRIGNO	SCAPIN	TOSCANO		

2H			DE BERNARDIN	LUCCHINI	LUCCHINI	GUIDOLIN	MARINO	SERRATI	CAMPAGNA	LOREGGIAN	FERRIGNO	BENEDETTI	TOSCANO		
3H	22	1	RIZZA	FURLAN	FURLAN	GUIDOLIN	ZANANDREA	SERRATI'	CAMPAGNA	LOREGGIAN	FERRIGNO	BENEDETTI	TOSCANO		

SEZIONE MUSICALE

referente	pianoforte	chitarra	Violino	Flauto traverso
Sergio Cosmai	FERRETTO ALESSANDRO	VICTOR VALISENA	MACRÌ ELISA	COSMAI SERGIO



Collaboratori scolastici

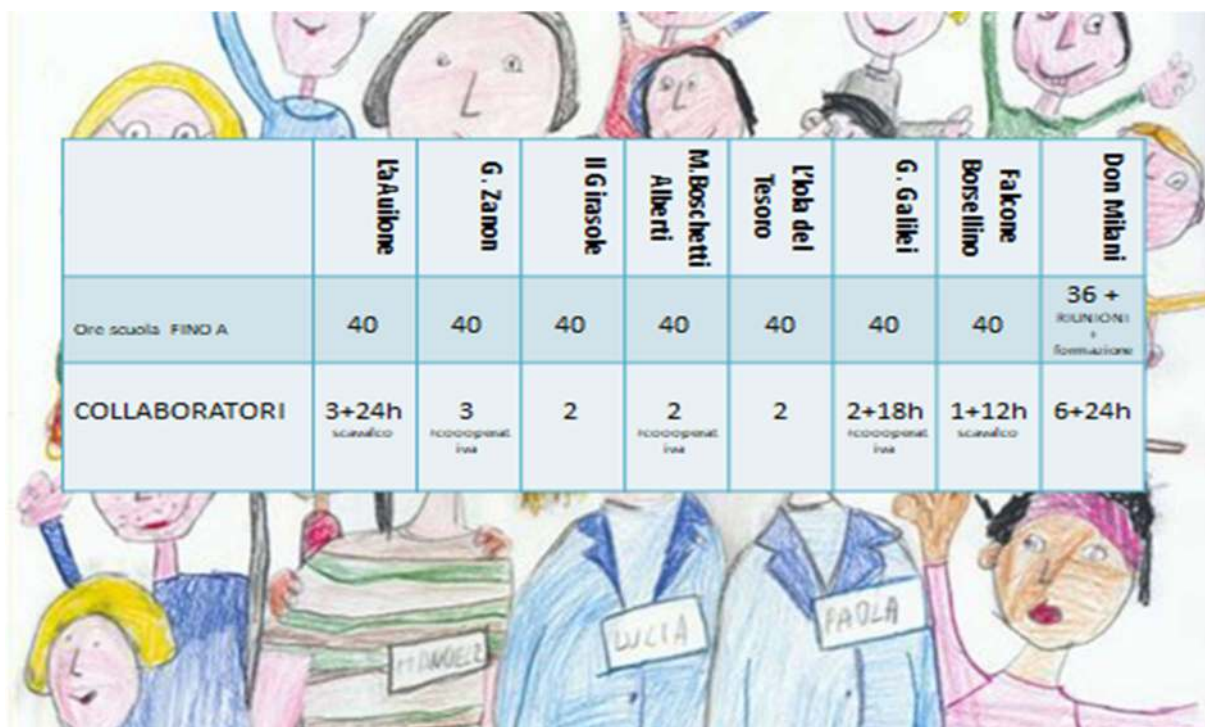

	LaAulione	G. Zanon	Il Grasoie	M. Boschetti Alberti	U'ola del Tesoro	G. Galilei	Fakone Borsellino	Don Milani
Ore scuola FINO A	40	40	40	40	40	40	40	36 + RIUNIONI e formazione
COLLABORATORI	3+24h scuolifico	3 ricoprogest. iva	2	2 ricoprogest. iva	2	2+18h ricoprogest. iva	1+12h scuolifico	6+24h

Ampliamento dell'offerta formativa

1. Progetti per il POF a.s.2018/19



scuola







LINGUE



TECNOLOGIE



CITTADINANZA E COSTITUZIONE



BIBLIOTECA



SPORT



VALUTAZIONE ALUNNI

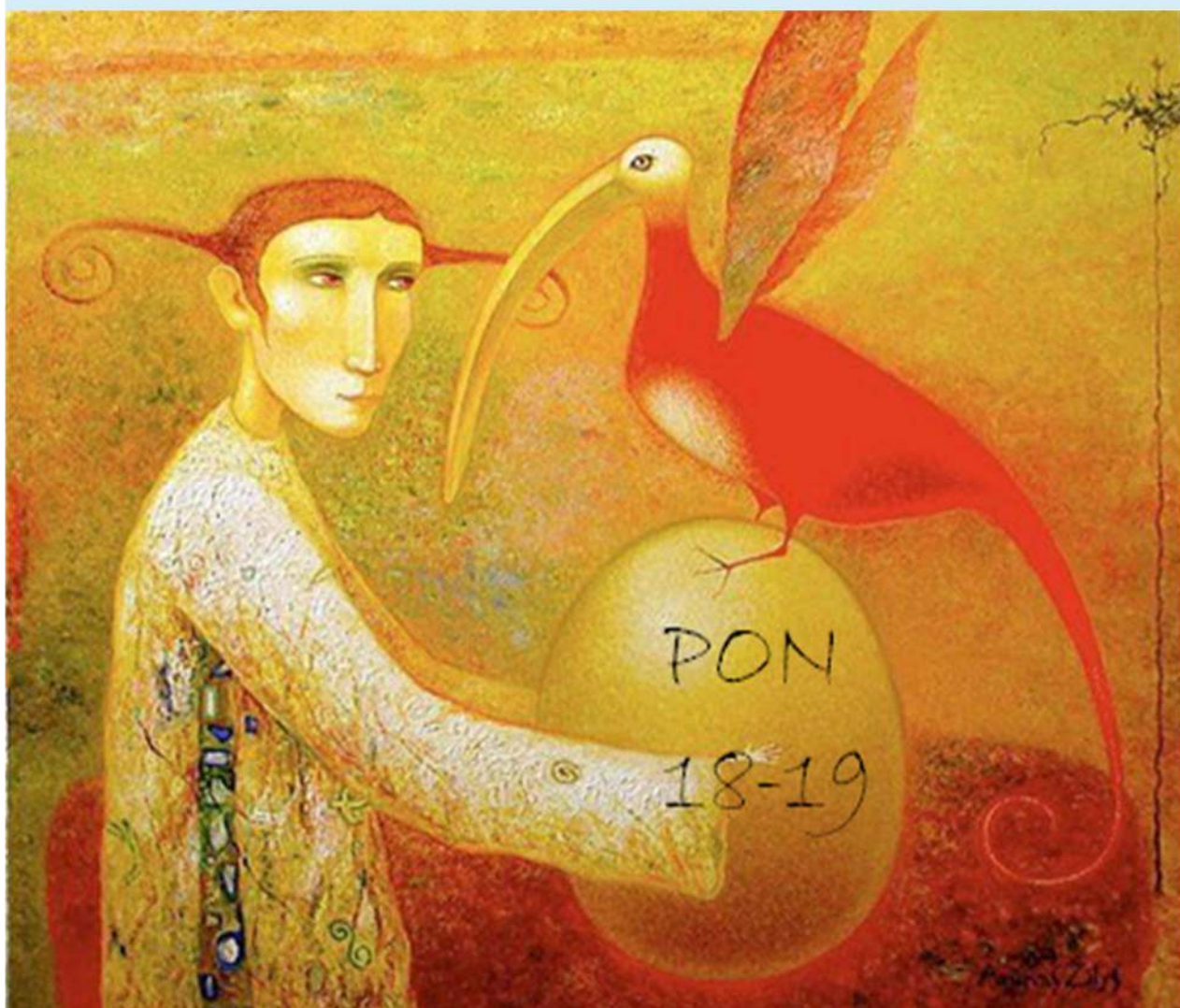

AUTORIZZATO

FSE -Pensiero computazionale e cittadinanza digitale

PROGETTO 2669 del 03/03/2017 –

IO PROGRAMMA ... IL MIO FUTURO

VENETOPADOVAIC DI CADONEGHE ISTITUTO COMPRENSIVO PDIC846003

10.2.2A-FSEPOC-VE-2018-10010.2.210.2.2A27768 24/10/2018 € 22.728,00

IN CORSO
FSE - Inclusione sociale e lotta al disagio - 10.1.1A FSE PON CA 2017-226

Titolo progetto: S-CONFINIAMO!				
	modulo	tipologia	Alunni	PERIODO
IN CORSO	1	ORIENTEERING	Educazione motoria; sport; gioco didattico	SECONDARIA LUNEDI Novembre – gennaio 2019
IN CORSO	2	LINGUE A COLORI	Potenziamento delle competenze di base	PRIMARIA ZANON LUNEDI GIOVEDI Novembre - gennaio 2019
REALIZZATI				
CONCLUSO	1	ENGLISH DRAMA	Potenziamento della lingua straniera	SECONDARIA LUGLIO 2018
CONCLUSO	2	UNO PER TUTTI, TUTTI PER UNO	Educazione motoria; sport; gioco didattico	SECONDARIA- PRIMARIA LUGLIO – OTTOBRE 2018
CONCLUSO	3	A.A.A. cercasi nuovi AMICI Del MUSEI – il vetro	Laboratorio creativo e artigianale per la valorizzazione delle vocazioni territoriali	SECONDARIA LUGLIO – SETTEMBRE 2018
CONCLUSO	4	A.A.A. cercasi nuovi AMICI del MUSEI - Archeologia, Ambiente e Allegria!	Laboratorio creativo e artigianale per la valorizzazione delle vocazioni territoriali	PRIMARIA LUGLIO – SETTEMBRE 2018
CONCLUSO	5	CACCIATORI DI IMMAGINI	Innovazione didattica e digitale	SECONDARIA LUGLIO – SETTEMBRE 2018
CONCLUSO	6	IMPARO E "COSTRUISCO" LE MIE CONOSCENZE	Potenziamento delle competenze di base	SECONDARIA AGOSTO – SETTEMBRE 2018

IN PROGRAMMA

COMPETENZE DI BASE INFANZIA

Progetto: 10.2.1A-FSE PON-VE-2017-35

SCUOLE INFANZIA: PROGETTO TRACCE DI NOI NEL MONDO

modulo	tipologia	Alunni	PERIODO
HALLO!	Educazione bilingue - educazione plurilingue	SCUOLA ISOLA DEL TESORO	GENNAIO- GIUGNO 2019
DAL MOVIMENTO AL SEGNO	Espressione corporea (attività ludiche, attività psicomotorie)	SCUOLA L'AQUILONE	GENNAIO- GIUGNO 2019
DALLA TERRA, ALLA FORMA, AL SEGNO - 1	Espressione creativa (pittura e manipolazione)	SCUOLA L'AQUILONE	GENNAIO- GIUGNO 2019
DALLA TERRA, ALLA FORMA, AL SEGNO - 2	Espressione creativa (pittura e manipolazione)	SCUOLA L'AQUILONE	OTTOBRE 2019- GIUGNO 2010

IN PROGRAMMA

COMPETENZE DI BASE PROMAROA - SECONDARIA Progetto: 10.2.2A-FSEPON-VE-2017-112

SCUOLA SECONDARIA: YES, I DO!

modulo	tipologia	Alunni	PERIODO
TEEN-AGERS 1	Lingua straniera	Classi III	GENNAIO-GIUGNO 2019
TEEN-AGERS 2	Lingua straniera	Classi III	GENNAIO-GIUGNO 2019
TEEN-STARS 1	Lingua straniera	Classi II	GENNAIO-2019 GIUGNO 2020
TEEN-STARS 2	Lingua straniera	Classi II	OTTOBRE 2019 - GIUGNO 2020
BIOMONITORAGGIO ARIA E FIUMI	scienze	secondaria	
CACCIATORI DI IMMAGINI	scienze	secondaria	LUGLIO 2019

AUTORIZZATO

Potenziamento dell'educazione al patrimonio culturale, artistico, paesaggistico
Candidatura N. 1005077 4427 del 02/05/2017 - FSE -

SCUOLA SECONDARIA: IN PRIMA VISIONE

modulo	tipologia	Alunni	PERIODO
DI VILLA IN VILLA- Storie di architettura, arte e musica in FESTA!	Adozione di parti di patrimonio (luoghi, monumenti o altro)	SECONDARIA	2019 - 2020
INDUSTRIA 4.0 E ARCHEOLOGIA INDUSTRIALE: 150 anni di passato guardando al futuro alla Fabbrica dei Sogni	Adozione di parti di patrimonio (luoghi, monumenti o altro)	SECONDARIA	2019 - 2020
PASSO DOPO PASSO: pellegrini e viaggiatori sulla Strada del Santo	Costruzione di una proposta territoriale di turismo culturale, sociale e ambientale sostenibile	SECONDARIA	2019 - 2020
TRA BRENTA E MUSON: STORIE DI ACQUA, TERRA E UOMINI	Costruzione di una proposta territoriale di turismo culturale, sociale e ambientale sostenibile	SECONDARIA	2019 - 2020
DI VILLA IN VILLA: ARTE E CULTURA NELLE VILLE STORICHE DI CADONEGHE	Conoscenza e comunicazione del patrimonio locale, anche attraverso percorsi in lingua straniera	SECONDARIA	2019 - 2020
LA NOSTRA SCUOLA: COM'ERA, COM'E' E COME LA VOGLIAMO NOI!	Conoscenza e comunicazione del patrimonio locale, anche attraverso percorsi in lingua straniera	SECONDARIA	2019 - 2020



PROGETTI
ISTITUZIONALI



a.s. 2018/19

progetto	ATTIVITÀ	responsabile	Classi Interess	A carico di...	Doc. impegnati
----------	----------	--------------	-----------------	----------------	----------------

Accoglienza	COME STAI? Sportello di ascolto per alunni secondaria, genitori e docenti dell'istituto. 5 ore settimanali <i>2 ore ogni 15 gg psicologo cooperativa –finanziato dal Comune di Cadoneghe</i>	BORTOLETTO	Tutti alunni secondari a + tutti genitori dell'istituto, + docenti	istituto	BORTOLETTO NOVELLA esperto esterno dott. Sammarco della Cooperativa Nuovi Spazi da gennaio
	SPORTELLO AUTISMO Attività di sostegno, aiuto, supervisione a docenti e famiglie	SALVATORE		istituto	SALVATORE FRANCESCA
	Attività del primo periodo dell'anno scolastico per favorire l'inserimento degli alunni del primo anno	Infanzia e primaria: referente di plesso	tutti gli alunni del 1° anno	Della scuola	Tutti i docenti delle scuole
	Attività del primo periodo dell'anno scolastico per favorire l'inserimento degli alunni del primo anno in particolare: - accoglienza del primo giorno - uscita a CASONI DELLA FOGOLANA	Secondaria ZAMBONI	alunni delle classi prime	TRASPORTO del COMUNE delle FAMIGLIE 30 € x alunno	tutti i docenti delle classi prime doc. classi prime secondaria

continuità	COMMISSIONE	FURLAN D. CARRARO N.		FIS	Ferreri, Alberoni, Guzzardi, Bergamin, Brunello, Scremin, Schiavon L.
nido infanzia primaria sec. 1^ grado	<ul style="list-style-type: none"> • ACCOGLIENZA: attesa e accompagnamento • incontri passaggio informazioni • COMMISSIONE • VISITA alle scuole- stage • Percorsi didattici primo periodo • SCUOLA APERTA 	ZAMBONI referenti di plesso DOCENTI	nido Infanzia 1 e 5 prim. 1 second. Tutti i plessi con modalità diverse	FS FIS	Ref. NIDO/INFANZIA: SCREMIN Ref. INFANZIA/PRIMARIA: LAZZARI Ref. PRIMARIA/SECOND: BURLINI
	Visita alla mostra "viaggio nei 5 regni"	Turcato	cl 5 prim	COMUNE	doc. cl 5
	Corsi estivi SUL METODO DI STUDIO	RIZZA	CL 5^	COMUNE/ scuola famiglie	Doc. secondaria incaricati
	Formazione classi prime	ZIGNO			prim/secondaria doc. non impegnati in esami

progetto	ATTIVITÀ	responsabile	Classi interess	A carico di...	Doc. impegnati
----------	----------	--------------	-----------------	----------------	----------------

Orientamento	GRUPPO DI LAVORO	FAVERO		FIS	BARICHELLO, OLIVI	
	<ul style="list-style-type: none"> organizzazione informazioni in arrivo dalle scuole superiori organizzazione attività orientamento 	FAVERO	CI 3 secondari a don Milani	FS	coordinatori cl. Terze SECONDARIA	
	CONSIGLIO ORIENTATIVO			FORMAZIONE		
	INCONTRI CON PSICOLOGA Soffiato 3 incontri per classe di 2 ore ciascuno			Nelle 40 ore	Consigli classe 3	
	INCONTRO GENITORI psicologa Soffiato			Scuola	Doc classe 3	
	LABORATORIO con artigiani del territorio			COMUNE		
	USCITE EXPO SCUOLA			CI 3	CNA	Doc. tecnologia
	VISITE AZIENDE				famiglie	Favero Famiglie
	INCONTRO DIRIGENTI/DOC. SUPERIORI			CI 2 sec	CNA-comune	doc. classe
	MINI STAGE			3 sec+ genitori	gratuito	
	Sportello orientativo			3 sec	gratuito	Favero/segreteria
	Sportello orientativo disabilità				SCUOLA	Gruppo di lavoro
	ANALISI DATI ALUNNI USCITI			1 superiore		Gruppo di lavoro
	Questionario di valut. attività					
	Scuole aperte				famiglie	

inclusione	disabilità	commissione	ROMEO		fis			
		PROGETTO INTEGRAZIONE Monitoraggio situazione Raccolta buone prassi e diffusione interna COLLABORAZIONE CTI Formazione/autoformazione Gruppi di lavoro Gestione progetto inclusione d'istituto, organizzazione GLHO, incontri con equipes, esperti,...modalità comuni di lavoro, progettazione, gestione dell'inclusione	FURIAN	Tutte infanzia Primaria secondari a	FS	docenti di sostegno		
		ACQUISTO MATERIALE facile consumo, testi, libri,...			FIS		Docenti Interessati	
		FORMAZIONE						Tutti docenti
		FORMAZIONE IN RETE CTI sostegni non specializzati				scuola	esperti esterni FISIP CAVE CANEM 400€/CLASSE FRANCESCO D'ASSISI APIS, PANATLON DOWN DADI ASS. STEP OTTAVO GIORNO ONLUS ASS. CHIARAMILLA CENTRO MANIPURA	
		Sportello orientamento				scuola		
		SETTIMANA DELL'INCLUSIONE: "OLTRE L'APPARENZA" Laboratori per parlare con tutti gli alunni delle diverse abilità letture animate Francesco D'assisi- Panatlon...			ROMEO e commissione			Fis
								Fis
				Scuola/ comune				
				+ contributo delle fam di circa 2/3 €				

progetto	ATTIVITÀ	responsabile	Classi interess	A carico di...	Doc. impegnati
----------	----------	--------------	-----------------	----------------	----------------

inclusione	Difficoltà apprendimento	COMMISSIONE	OLIVI/ VERDIGLIONE		FIS	Falzone, Magagnotti, Morrone, Turato, Verdiglione, Fioranzato, Pagliaro
	DSA	Recupero alunni in difficoltà Corsi di recupero: DISCIPLINARE	OLIVI	infanzia	FIS	+ DOCENTI per corsi recupero secondaria
	Recupero Potenziamento	REFERENTE PRIMARIA alunni in difficoltà organizza attività di recupero e potenziamento per gli alunni segnalati dai docenti o con relazione di DSA	VERDIGLIONE	primaria secondaria		DOCENTI DI POTENZIAMENTO Primaria
		INSEGNAMI COME IMPARO Progetto per l'individuazione precoce degli alunni DSA	ROMEO	Cl. prime primaria	200 € per classe 100 € Per classe	Prog. Classi prime Regazzo, Filippi, Rossi,
		ANCH'IO SO FARE Prosecuzione percorso per l'individuazione precoce degli alunni DSA	Giulian	cl. seconde primaria	Fis	Prog. Classi seconde Zuccalà, Sciacca, Pinella, Tonello Esperto esterno: logopedista FASSINA
		PROTOCOLLO REGIONE VENETO per rilevazione precoce difficoltà: somministrazione griglie di valutazione		Infanzia	Fis	Chiappini Docenti interessati
	Corsi ESTIVI "Miglioramento offerta formativa"	RIZZA/ LAGO	5 prim. 1 e 2 Second.	fondi del comune € 8000 Fondi famiglie 15€ 1 CORSO 25€ 2CORSI	docenti istituto secondaria	

inclusione	"A scuola nessuno è straniero"	commissione	RANZATO	Tutte	FIS	Rossi,
		Mediazione culturale			A carico della scuola/comune	mediatori esterni
	Inclusione alunni Stranieri	Progetto con comune			Comune	
		Facilitazione linguistica			A carico Scuola fondi art. 9	
	INTERCULTURA	FORMAZIONE DOC RETE MOSAICO			scuola	Ranzato+ Doc. interessati
		acquisto materiale specifico	Dsga		scuola	

progetto	ATTIVITÀ	responsabile	Classi interess	A carico di...	Doc. impegnati
----------	----------	--------------	-----------------	----------------	----------------

lingue straniere	ORGANIZZAZIONE Progetti: teatro in lingua inglese/francese Certificazione cl 3 [^] secondaria e 5 [^] primaria LETTORATO madrelingua ingl. Vigilanza certificazioni Certificazione DOCENZA	XERRA	Tutte alla secondaria 5 primaria	FIS	DOCENTI LINGUA Primaria Reschiglian, Munaretto, Maran, Caltran, Fiaccadori Secondaria Tussardi, Milani, Gorassini, Serrati, Ferrone, Fioravanti lettore madrelingua 100 ore SPEED	
	CERTIFICAZIONI primaria TRINITY secondaria OXFORD		Cl. 3 [^] sec e 5 [^] prim	FAMIGLIE certificazioni		
	Lettore madrelingua		cl 1, 2 sec.	FAMIGLIE		
	teatro in lingua inglese		5 [^] Alberti/ Galilei	FAMIGLIE circa 8 €		
	teatro in lingua francese		1 second			
	corrispondenza	doc. di classe	5 [^] Alberti/ Galilei/ second.	scuola		
	CLIL	in alcune classi		FIS		
	laboratori di inglese SCUOLA DELL'INFANZIA "SO TO SPEAK"	Brunello Chiappini Urso/Masiero	bambini 5 anni	FIS		Infanzia Urso, Brunello e tirocinanti
	CITY CAMP	CALTRAN	SEC/ PRIM	FAMIGLIE		ESPERTI ESTERNI 150€ X alunno/ settimana
SCAMBIO CULTURALE FRANCIA	SCAMBIO CON LA FRANCIA 47 studenti DELLE CLASSI 3C, 3E, 3F 1 giorno di MENSA per francesi e italiani- eventuali trasporti	ZAMBONI/ DOC classi nteressate	3 [^] second	FIS	ZAMBONI + doc. accompagnatori: FURLAN, GOVERNALE CAPOROSSO, LIGUORI docenti impegnati nei lab. per attività.	
			FAMIGLIE Circa 170€ x alunno			
			COMUNE			

informatica	COMMISSIONE			Fis	Vianello, Saracini, Bevilacqua
	Responsabili laboratori INFORMATICA SOSTEGNO NELLA DIDATTICA USO TIC- PROMOZIONE SUITE DI GOOGLE FLIPPED CLASSROOM AVVIO PIATTAFORMA CODE .ORG sito utilizzo posta elettr. registro e pagelle elettr.	FIGIORESE DE STEFANIS	tutte	FS	Vianello, Saracini, Bevilacqua De Stefanis, Fiorese, Zigno
				FIS	
	materiali	DSGA/DS		SCUOLA	
FORMAZIONE E AUTOFORM	fs	docenti			

progetti	ATTIVITÀ	responsabile	Classi Interest	A carico di...	Doc. impegnati
----------	----------	--------------	-----------------	----------------	----------------

educazione cittadinanza e costituzione	COMMISSIONE	NORBIATO		<i>fis</i>	Moschetto, Annunziata, Parisi, Caldano, Stevanin, Voltan, Chiappini
	<ul style="list-style-type: none"> EDUCAZIONE ALLA CITTADINANZA DIRITTI UMANI RICORRENZE E COMMEMORAZIONI in collaborazione con il comune 4 NOVEMBRE 27 GENNAIO 25 APRILE 2 GIUGNO Giornata contro la violenza sulle donne 	Norbiato	Tutte istituti secondari a	<i>Scuola In collaborazione con il comune Cadoneghe</i>	Tutti i docenti
	CONSIGLIAMOCI: - consiglio comunale dei ragazzi in collaborazione con comune di cadoneghe e UNICEF - Assegnazione cittadinanza onoraria alunni stranieri	BARALDO	CLASSI V PRIMARIA		
	Organizzazione Mostra in sala ITALO CALVINO dei lavori realizzati con il progetto 2017-18 "adotta un articolo della costituzione"	Norbiato			
	Educazione alla cittadinanza attiva e conoscenza della costituzione: "METTI IN PRATICA UN ARTICOLO DELLA COSTITUZIONE"		Infanzia Primaria secondaria		
	Progetto on collaborazione con ANPI "SENTINELLE DELLA LEGALITÀ in collaborazione con Fondazione Capponnetto		secondari a		
	RELIZZAZIONE DA PARTE DEL Comune di un cartello stradale su progetto dei ragazzi				
	Raccolta differenziata Cura dei giardini e delle scuole Visite ad internato ignoto Visite giardino dei giusti Visite al museo della terza armata				

progetto	ATTIVITÀ	responsabile	Classi interess	A carico di...	Doc. impegnati
biblioteca	Commissione	ROSSI	Commissione	FIS	Caltran, Munaretto, Baraldo, Maiorana, Giacon, Nicoletti, Pagliaro
	<ul style="list-style-type: none"> BIBLIOTECA: CATALOGAZIONE LIBRI VISITE ALLA BIBLIOTECA COMUNALE INCONTRI CON L'AUTORE PRESTITO LIBRI UN ALBERO DI LIBRI 23 APRILE – GIORNATA MONDIALE DELLA LETTURA FLASH-MOB CONCORSO POESIA CONCORSO LETTERARIO MSRATONA DI LETTURA IO LEGGO PERCHÉ GIRALIBRO CURA DELLO SPAZIO SCOLASTICO DEI LIBRI LABORATORIO: BLIBLIOTECA 2.0- catalogazione informatica dei libri Serata dedicata alla letteratura di qualità per ragazzi - !1 gennaio 2019 	referenti biblioteca di plesso	Tutte le classi	Fis SCUOLA	Tutti DOCENTI interessati

PROGETTO SPORTIVO Attività sportiva CSS Centro sportivo studentesco	GIOCHI SPORTIVI studenteschi Partecipazione a gare d'istituto, provinciali, regionali. Manifestazioni sportive del territorio CORSA CAMPESTRE GARE DI ATLETICA	SCAPIN	Tutte secondaria	Fis + fondo specifico	Docenti di ed. fisica
	CSS Ampliamento offerta formativa			fondi giochi Ministero	Docenti di ed. fisica: SCAPIN
	PROGETTO COMUNE	SCAFÈ	TUTTE PRIMARIA SECONDA RIA	COMUNE	Docenti esperti esterni
	SPORT DI CLASSE		PRIMARIA	CONI	tutor ministero
	GIORNATE DELLO SPORT	SCAPIN SCAFÈ GIACON	Tutti	Scuola famiglie 17 € circa x alunno	CIASPOLATA secondaria Classi 2^ Richiesto contributo regionale Pullman comune
	INCONTRI CON SPORTIVI			Scuola	
	BIMBI IN MOTO BIMBI IN PALLA PSICOMOTRICITÀ RELAZIONALE	ASUNI NICOLETTI	Infanzia	FAMIGLIE € 1000 € 3240	esperti esterni ASD giocando insieme CAON LUCA Simonetto Bendoricchio

progetto	ATTIVITÀ	responsabile	Classi interess	A carico di...	Doc. impegnati
attività FORMATIVE ragazzi	MICROSCOPIA "VIAGGIO NEI CINQUE REGNI" Viaggio nel mondo dell'infinitesimamente piccolo Con mostra interattiva	TURCATO	cl. 2^ secondari a+ cl 5^	Comune	Docenti scienze + esperto esterno
	EDUCAZIONE AMBIENTALE: ETRA: a scuola di compost ACEGAS	TURCATO	INFANZIA PRIMARIA SECONDARI A	FS FAMIGLIE ISTITUTO	Esperti ESTERNI: ETRA Coop. LIMOSA
	EDUCAZIONE AFFETTIVA Psicomotricità INFANZIA	Regazzo	TUTTI	FAMIGLIE Girasole 3240€	Esperti esterni Psicomotricità relaz.
	primaria cl 4^ • RELAZIONI IN GIOCO progetto di ed. emotivo relazionale		cl 5^	COMUNE	Docenti cl. 5^
	primaria cl 5^ • E SE NON FOSSE LA CICOGNA?		sec. cl 3^	20 € per alunno compreso musica	ESPERTO ESTERNO
3^ secondaria malattie sex. trasmissibili	primaria		SCUOLA		
EDUCAZIONE ALIMENTARE buone abitudini Zanon/Falcone Galilei/Alberti merenda a scuola classi a TP frutta e verdura a scuola orto a scuola infanzia, primaria		INFANZIA			
ATTIVITÀ CON CARIPARO: Conoscere le forme Superati Come un puzzle Ingegno e robot		secondaria			
VISITE AL MUSME VISITE AL PLANETARIO					

progetto	ATTIVITÀ	responsabile	Classi interess	A carico di...	Doc. impegnati
Potenziamento attività formativa	GIOCHI MATEMATICI				
	GIOCHI MATEMATICI	ZURZOLO	Tutte secondaria	FIS Scuola famiglie	docenti secondaria
	ED STRADALE				
	SICURI PER STRADA bambini di 5 anni INFANZIA		referente plesso		Polizia locale
	ed stradale PER LE PRIMARIE	BEIS			
	CLASSI DELLA SECONDARIA				
	MUSICA				
	SECONDARIA lezione concerto uscite al Pollini, collaborazione con liceo musicale Marchesi...	Camporese Valisena/ Ferretto	cl.1 [^] 2 [^] e 3 [^]	GRATUITA Famiglie Costo autobus	Camporese, Piemontese Loregian
	PRIMARIA Zanon Falcone Borsellino Boschetti Alberti Galilei	Cosma Vianello, Giulian, Bevilacqua	Tutte dalla prima alla quinta	Contributo delle Famiglie scuola	esperti esterni: Rizzi Nicola - ZANON 140h Piron T. - ZANON 79h + 94 h - Boschetti A. Barbiero D. - Falcone 79h Carraro V. - Galilei 157h +64h- Boschetti A.
	INFANZIA Isola del tesoro Girasole Aquilone	Camporese Voltan Finocchiaro		Scuola 1000€ 1000€ 1000€	esperti esterni
	Sezione musicale 12+12+6+6 ore SECONDARIA DI PRIMO GRADO COLLABORAZIONI CON Liceo Musicale MARCHESI	CORSO DI PIANOFORTE, CHITARRA, VIOLINO, FLAUTO TRAVERSO in orario aggiuntivo che rientra nel piano orario annuale dell'alunno			Ferretto Valisena Cosmai
	LABORATORI				
	Secondaria	Rossi	T. p. Sez. A/C/E		
	primaria	Filippi Vianello Baraldo Caltran	T. Pieno	Scuola	docenti dei laboratori
MATERIALE	dsga				
noi guardiamo in alto progetto alunni meritevoli	<ul style="list-style-type: none"> • Concorso letterario classi 3[^] • Segnalazione alunni con media alta • Segnalazione degli alunni con ottimo impegno • Organizzazione uscita a BARBIANA 	ZAMBONI	Classi terze second.	Scuola In collaborazione con il comune di Cadoneghe	Docenti di classe terza

progetto	ATTIVITÀ	responsabile	Classi interess	A carico di...	Doc. impegnati
uscite	Uscite /gite/visite guidate	REF. Zamboni, Burlini, Filippi, Ferrerri, Strippoli, Nicoli, Giacon Voltan, Camporese	Tutte	famiglie	DOCENTI ACCOMPAGNATORI DELLE DIVERSE SCUOLE
Valutazione	COMMISSIONE	DS		FIS	
	Valutazione alunni Analisi della situazione degli apprendimenti degli alunni dell'istituto in entrata, intermedia e finale Elaborazione, costruzione RUBRICHE DI VALUTAZIONE INVALSI	ZAMBONI, REGAZZO, ASUNI			Burlini, Guidolin, Ferrerri, Dalla Via, Cardin, Schiavon, Volpato
	GRUPPO DI LAVORO analisi risultati INVALSI	prim: Regazzo Ferrerri, Dalla Via, Cardin, secondaria: Zamboni, Burlini, Guidolin,			Docenti istituto
		DS		FIS	collaboratori DS F.S. staff, dirigente
	Autovalutazione Proposte autovalutazione di istituto; costruzione sistema di indicatori interno,raccolta report finali questionari 2015/16 proposte miglioramento; RAV - ANALISI RISULTATI				
curricolo	<ul style="list-style-type: none"> diffusione curricolo d'istituto inserimento curricolo nel sito 	DS ZAMBONI			Referenti disciplina
POF	REVISIONE e DIFFUSIONE REGOLAMENTI, POF MATERIALE	DS ZAMBONI			STAFF ALLARGATO

progetto	ATTIVITÀ	responsabile	Classi interess	A carico di...	Doc. impegnati
SICUREZZA	<ul style="list-style-type: none"> • coordinamento referenti • realizzazione volume per alunni • percorsi didattici • prove di evacuazione (almeno 3 ogni plesso) • corsi di formazione • realizzazione nuovo DVR 	DS RSPP esterno Ing. BATTAGLIO N	Tutti alunni	Fondi scuola	Tutti i docenti
	RSPP esterno GIORNATA DELLA SICUREZZA	LAGO	cl 2^ sec	GRATUITO	intervento protezione civile e croce verde
ACQUISTO MATERIALE	facile consumo Alunni in difficoltà Giochi della gioventù- medaglie, premi/ Trasporto Assistenza sanitaria Alunni meritevoli- premi concorsi	DSGA		fondi Comune, ministero famiglie	
PON	PROGETTI PON	ZAMBONI DSGA	docenti interessati a seconda del PON FONDI EUROPEI		

Legenda finanziamenti:

	Scuola- fondo istituto- Ministero
	Fondi Scuola
	famiglie
	Comune di Cadoneghe
	Funzioni strumentali- Ministero
	FONDI EUROPEI
	FONDI Ministero per lo sport

Progetti in collaborazione con

COMMEMORAZIONI

4 novembre:

- COMMEMORAZIONE ai monumenti di Cadoneghe
- Progetto ANPI

27 GENNAIO Shoa/giorno della memoria - Visita a luogo particolare
Spettacolo teatrale classi terze sec. Ramin

25 aprile - Visita internato ignoto
Giardino dei giusti

2 giugno "CONSIGLIAMOCI" consiglio comunale dei ragazzi classi 5[^] (**maggio**)

25 NOVEMBRE GIORNATA DELLA VIOLENZA CONTRO LE DONNE

- **LABORATORIO DI SCIENZE NEL MONDO DELL'INFINITESIMAMENTE PICCOLO E MOSTRA INTERATTIVA**
- **Letture animate in biblioteca:** infanzia e primaria
- **Le botteghe di Cadoneghe** – Natale e solidarietà
- **Carnevale:** scuole dell'infanzia
- **Concorso di poesia** – biblioteca/parrocchie
- **Attività sportiva nelle scuole:** ore di attività con esperti delle associazioni del comune di Cadoneghe
- **PROGETTO CONSIGLIAMOCI** in collaborazione con FONDAZIONE FONTANA laboratori per alunni e formazione docenti
- **Progetto : PINOCCHIO**, laboratori con alunni e formazione docenti
- **MOSTRA**
- **PROGETTO STRANIERI:** mediazione e facilitazione linguistica
- **Progetto alunni meritevoli "Noi Guardiamo in Alto"** - viaggio organizzato per i ragazzi delle classi terze della scuola secondaria che si sono impegnati nel triennio - uscita a **Barbiana – TRASPORTO.**
- **LIONS quest** : aggiornamento/formazione docenti (sabato e domenica)
- **PROGETTO ACCOGLIENZA** Trasporti per accoglienza alunni cl. Prime secondaria
- **PROGETTO LEGALITÀ**
- Mostra PINOCCHIO
- Educatori, Animazione di strada
- Mediazione familiare
- Spettacoli teatrali e incontri con persone speciali
per infanzia, primaria e secondaria



classi
interessate

docenti

genitori

per ordine di scuola

INFANZIA

- laboratorio " come nasce un burattino..."
- teatro
- ludoteca itinerante
- mostra interattiva di libri
- pinocchio nel paese dei diritti

PRIMARIA

- planet- consigliamoci
- laboratorio " come nasce un burattino o..."
- visita mostra microscopia
- mostra interattiva di libri in 3 d
- pinocchio nel paese dei diritti
- relazioni in gioco cl 4^ 9 classi
- commemorazioni
- mostra la guerra di piero

SECONDARIA

- laboratorio di microscopia e mostra scientifica
- orientamento psicologa e visite alle aziende
- commemorazioni
- visita villa giusti
- in bus
- spettacolo giornata della memoria
- evento giornata della liberazione
- casoni della fogolana- accoglienza
- altopiano di asiago – ciaspolada
- barbiana
- pranzo con francesi - scambio
- Attività sportiva nelle scuole:** ore di attività con esperti delle associazioni del c Cadoneghe
- Concorso di poesia** – biblioteca
- TRASPORTO PER USCITE RELATIVE AI PROGETTI**
- TRASPORTO IN ORARIO SCOLASTICO PER TUTTI 8,30-12.30**

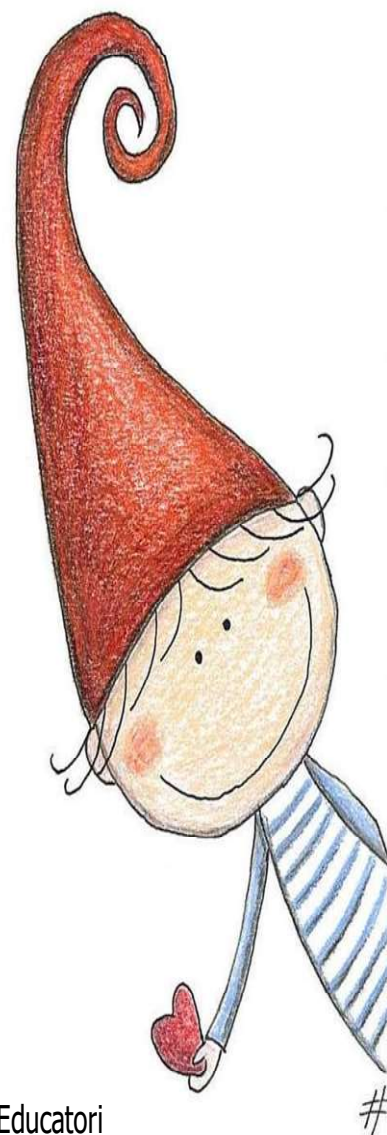

- Educatori
- psicologo per sportello ascolto



**PROGETTI DI
ORDINE DI
SCUOLA**

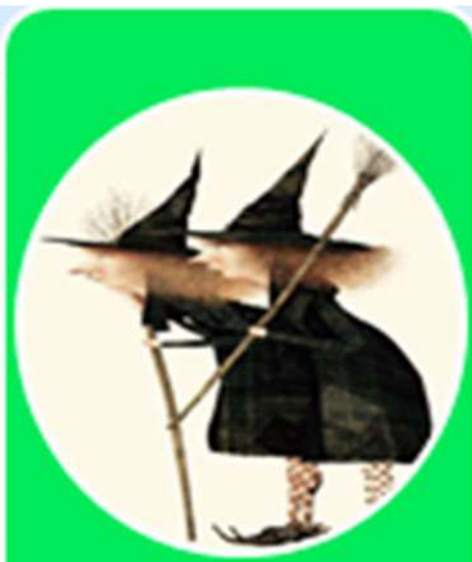

**PROGETTI DI
PLESSO**

PROGETTAZIONE 2018-19

SINTESI DEI PROGETTI NELLE SINGOLE SCUOLE

Infanzia

Le famiglie degli alunni delle scuole dell'infanzia contribuiscono al finanziamento dei progetti con consulente esterno

Scuola dell'Infanzia

L'ISOLA DEL TESORO

Sintesi ATTIVITÀ a.s.2018/19

Coordinatrice di plesso

Camporese Silvia

Referente uscite

Camporese Silvia

Responsabile biblioteca

Pagliaro Anna Elia

Tutor tirocinanti

Brunello Edda, Chiappini Cinzia

Responsabile sicurezza e divieto fumo

Brunello Edda Asuni Federica

Referente mensa

Brunello Edda



Plesso	Classi impegn	progetto	Responsabil e Progetto	A carico di...	Docenti/esperti esterni impegnati
ISOLA DEL TESORO	TUTTE	ACCOGLIENZA	Tutte le insegnanti	SCUOLA	TUTTI DOC.
		INCLUSIONE "OLTRE L'APPARENZA"			Masiero Adriana
	B-C 5 ANNI	MUSICA "A SUON DI MUSICA"	Camporese	SCUOLA	ESPERTO ESTERNO: ASS. IL PENTAGRAMMA" Elisa Santalucia
	A-B-C 3/4/5 ANNI	MOTORIA GIOCARE IN MOVIMENTO	Asuni	AUTOFINANZIAM (.bancarella di Natale) +10€ fam	ESPERTO ESTERNO: "A.S.D. Giocando Insieme" - Caon Luca
	B/A	BIBLIOTECA: UN LIBRO PER AMICO	Pagliaro		DOCENTI B-A
	A/B	METTI IN PRATICA UN ARTICOLO DELLA COSTITUZIONE	Chiappini	FIS	DOCENTI
	A/B 5 ANNI	ALFABETI PERSONALI	Chiappini		DOCENTI A/ B
	5 ANNI	LA MAGIA DEI NUMERI	Brunello		DOCENTI B/ A
	A-B	UN LIBRO PER AMICO	Pagliaro	FIS	DOCENTE Pagliaro
	B- C 5 ANNI	ED. STRADALE SICURI PER STRADA	Camporese S.	/	ESPERTO ESTERNO: Vigili Del Territorio
	4-5 ANNI	SUPPORTO B/I STRANIERI: SOS ITALIANO	Chiappini		DOCENTI
		PROGETTO INTERCULTURA	Masiero A		DOCENTI
	B/A	DSA			DOCENTI
	SEZ. A-B	ATTENZIONE IN GIOCO	Chiappini	FIS	INSEGN.
	TUTTI	SCIENZE "PAGLIETTO CONTADINO TRA ORTO E GIARDINO"	Brunello	SCUOLA	TUTTI I DOCENTI ESPERTO ESTERNO: Nonni, famiglie
	A-B	CONTINUITÀ NIDO-INFANZIA- PRIMARIA	Brunello	FIS	Docenti delle scuole
A/B	INGLESE "SO TO SPEAK"	Brunello	FIS (10 ORE)	docente BRUNELLO	
TUTTI	PROGETTO INTERSEZIONE	Camporese		TUTTI DOCENTI	

	<p>FESTE A SCUOLA:</p> <ul style="list-style-type: none"> • festa dell'accoglienza: 21 settembre (per tutti i bambini) e 4 ottobre "giochiamo con le bolle di sapone" • castagnata: 07 novembre (per tutti i bambini) • laboratorio natalizio: tutti i martedì dal 30 ottobre al 11 dicembre (per i genitori) • bancarella natalizia: dal 12 al 21 dicembre (con la collaborazione dei genitori) • Babbo Natale a scuola: 20 dicembre • festa di Natale: (per tutti i bambini) 21 dicembre con lo spettacolo dei genitori e a seguire scambio di auguri natalizi con le famiglie • scuola aperta alle famiglie degli eventuali nuovi iscritti 17 gennaio • festa di Carnevale: 28 febbraio (per i bambini) con La casa degli gnomi • giornate dello sport: 07 e 08 marzo • festa "Bati Marso": 11 marzo (per tutti i bambini) • attività di semina "Paglietto contadino tra orto e giardino" marzo e aprile • laboratorio di semina: 20 e 27 marzo, presso il vivaio GAMBARO a PIONCA per i bambini di 4 e 5 anni • lezione di motoria aperta ai genitori dei bambini di 3, 4 e 5 anni: 12 aprile • lezione di musica aperta ai genitori dei bambini di 5 anni: 11 aprile • festa di fine anno: 31 maggio (per le famiglie) • giornata dell'open day: 12 giugno (per i nuovi iscritti) • incontro con il vigile urbano: maggio/giugno (per i bambini di 5 anni) 	<p>SCUOLA FAMIGLIE FIS</p>	<p>TUTTI DOC.</p>
	<p>USCITE</p> <ul style="list-style-type: none"> • biblioteca comunale di Cadoneghe: (bambini di 4 e 5 anni) • mercatino del C.I.A. a Cadoneghe piazza della Repubblica (bambini di 4 e 5 anni) • visita alla scuola primaria G. Galilei: (bambini di 5 anni) • passeggiata con il vigile urbano nelle strade del Comune: (bambini di 5 anni) • laboratorio di semina alla serra Gambero di Pionca di Vigonza (bambini di 4 e 5 anni) • laboratorio sulla conoscenza dell'insetto formica alla Palazzina del Comune di Limena Area Verde (bambini di 4 e 5 anni) 		

Sintesi ATTIVITÀ a.s.2018/19

- **COORDINATORE DI PLESSO**
- **MENSA**
- **RESPONSABILE BIBLIOTECA**
- **RESPONSABILE SICUREZZA**
(Addetti al servizio di prevenzione e protezione)
- **TUTOR TIROCINANTI**

GIACON ANGEL
TURATO ROBER
GIACON ANGEL

TURATO BARBA

GIACON ANGELA, TURATO BARBARA,
SCHIAVON LIDIA, URSO ANDREINA



plesso	classi impegn.	progetto	responsabile progetto	a carico di...	docenti/esperti esterni impegnati
	tutti	biblioteca: un libro per amico	Giacon		
	tutti	ed. stradale "pinocchio in bicicletta"	Stevanin		
	a,b,d,f b/i 5anni	laboratorio linguistico: alfabeti personali	Turato R		marafioti, giaccon marchiori, fassina
	a,b,f,d	laboratorio logico – matematico: la magia dei numeri			de marchi, turato, stevanin, peduto
	5 anni	sos italiano supporto b/i stranieri	Turato	fis	
	c,d,e,	attenzione in gioco! laboratorio potenziamento dell'attenzione e della concentrazione	Schiavon	fis	docenti schiavon, turato
		dsa: insegnami come imparo - protocollo regione veneto rilevazione precoce dei disturbi di apprendimento	Turato B.	fis	
	a,b,c,e	inglese "so to speak"	Urso Masiero	fis	docenti
	tutte	a regola d'arte			tutti
	tutte	attività motoria	Fassina		tutti doc. plesso
	tutti	educazione musicale musichi-amo- laboratorio.			esperto esterno
	5 ANNI	PROGETTO CITTADINANZA E COSTITUZIONE: "Metti in pratica un articolo della Costituzione"	Stevanin		docenti

	Progetto intersezione		
	ATTIVITÀ CON TIROCINANTE E ALTERNANZA SCUOLA LAVORO		
	FESTE A SCUOLA		
	<ul style="list-style-type: none"> la festa dell'accoglienza, Natale, Carnevale, festa di fine anno e momenti speciali che possono sorgere dalla vita della comunità scolastica e sociale ad essa vicina <p>CARNEVALE: coinvolge le famiglie degli alunni delle scuole del territorio nell'allestimento dei Carri Mascherati e nella partecipazione dei bambini alla sfilata organizzata lungo le vie del paese. L'iniziativa è a carattere volontario ed è a carico dei genitori</p> <ul style="list-style-type: none"> Riguardo alla festa di fine anno, insegnanti, bambini e genitori saranno impegnati ad allestire un momento di festa che concluderà il percorso scolastico. 		
	USCITE		
	10/12/2018	F - B	Fassina - Marchiori
11/12/2018	E	Urso - Schiavon	VILLA GHEDINI – Mostra "Pinocchio nel paese dei diritti"
18/12/2018	D	Giacon- Turato B.	VILLA GHEDINI – Mostra "Pinocchio nel paese dei diritti"
19/12/2018	C	Masiero- Turato R.	VILLA GHEDINI – Mostra "Pinocchio nel paese dei diritti"
21/01/2019	E	Masiero- Turato R.	MUSME - PD
22/01/2019	C	Masiero- Turato R.	MUSME - PD
24/01/2019	D-F	Fassina- Turato B.	MUSME - PD
19/03/2019	D	Giacon – Turato B.	PARCO E FANTASIA - PD
	<ul style="list-style-type: none"> CONTINUITÀ NIDO – INFANZIA/ INFANZIA-PRIMARIA INTERCULTURA DISABILITÀ D.S.A. ATTIVITA' SPORTIVE CITTADINANZA E COSTITUZIONE BIBLIOTECA VALUTAZIONE ALUNNI LINGUE STRANIERE 	<ul style="list-style-type: none"> SCHIAVON LIDIA MASIERO CHIARA PEDUTO PATRIZIA TURATO BARBARA FASSINA ANNAMARIA STEVANIN ROSANNA GIACON ANGELA SCHIAVON LIDIA URSO ANDREINA 	

Sintesi ATTIVITÀ a.s.2018/19



stranieri e nomadi
Continuità' Infanzia-Nido
Continuità' Infanzia-Primaria
Attività' Sportive
Cittadinanza E Costituzione
Integrazione H
Valutazione Apprendimenti
D.S.A.
Inclusione
Attività' Formative E Di Arricchimento Culturale

Volpato Maddalena
Scremin Luigina
Scremin Luigina
Voltan Fiorenza
Voltan Fiorenza
Fiorenzato Marika
Volpato Maddalena
Fiorenzato Marika
Boldrin Graziella
Volpato Maddalena

plesso	Classi impegn.	progetto	Responsabile progetto	A carico di...	Docenti/esperti esterni impegnati
IL GIRASOLE	Tutte	DSA: INSEGNAMI COME IMPARO	FIORANZATO MARIKA		Galante-Scremin Giannetti-Voltan Nicoletti-Volpato
	tutte	BIBLIOTECA SCOLASTICA	NICOLETTI	FIS	Docenti
	A,B,C,D coinvolte sezioni C e D b/i 4 anni.	ATTIVITA'MOTORIA	NICOLETTI		ESPERTO ESTERNO: A.S.D. GIOCANDO INSIEME Tutte le insegnanti per i bambini di 3 e 5 anni
	TUTTE A,B,D	LA MAGIA DEI NUMERI			DOCENTI
	A,B,D	MUSICA		SCUOLA	Esperto esterno NICOLAS GRANELLI
	A/B/D	I FOSSILI			VOLTAN – , SCREMIN, VOLPATO
	A/B/D	ALFABETI PERSONALI			Nicoletti Galante Giannetti
		LETTURE ANIMATE			Esperto esterno LAURA CAVINATO
		ED. STRADALE:			NICOLETTI – GALANTE - VOLTAN
		CITTADINANZA Metti in pratica un articolo della Costituzione			
	5-6 ANNI	A REGOLA D'ARTE			SCREMIN - VOLTAN - VOLPATO
		PITTURA D'AUTORE			Esperto estero SONIA RIZZOLO
	5-6 ANNI	PASTICCERIA			Sono coinvolte le sezioni con i bambini di 5/6 anni
	5-6 ANNI	LABORATORIO INTERCULTURA			Esperto esterno LAURA ZORDAN
5/6 anni	LE FORME GEOMETRICHE CARIPARO				
b/i di 5/6 anni	INGLESE "So to Speak!"			Esperto esterno CINZIA CHIAPPINI	

FESTE A SCUOLA:

18 ottobre 2018	festa dell'accoglienza con canti e balli
8 novembre 2018	castagnata
17 dicembre 2018	festa di natale con i bambini e recita dei genitori
19 dicembre 2018 sezioni b e c 20 dicembre 2018 sezioni a e d	scambio di auguri con bambini e genitori
28 febbraio 2019	festa di carnevale
7-8 marzo 2019	giornate dello sport
marzo 2019	settimana dell'inclusione "oltre l'apparenza"
gennaio - febbraio 2019	lettura animata
23 aprile 2019	flash book mob
22 o 24 maggio 2019	festa di fine anno
11 giugno 2019	progetto accoglienza: "open day" dedicato ai nuovi iscritti

Le famiglie verranno coinvolte nelle seguenti iniziative:

- CASTAGNATA: un nonno e un genitore cucineranno le castagne per tutti i bambini.
- FESTA DI NATALE: alcuni genitori proporranno ai bambini, in orario scolastico, la drammatizzazione di una storia di Natale. Tutte le famiglie saranno invece coinvolte per lo scambio di auguri il giorno 19 e 20 dicembre. La scuola sarà aperta dalle ore 15.00 alle 16.00.
- APERTURA DELLA SCUOLA in vista delle iscrizioni: gennaio 2019
- FESTA DI FINE ANNO: i genitori e i nonni saranno invitati per il tradizionale spettacolo realizzato dai bambini, presso il giardino della scuola, e per la consegna dei diplomi ai bambini che passeranno alla scuola primaria.
- OPEN DAY: Le insegnanti accolgono genitori e bambini nuovi iscritti per un momento di conoscenza reciproca e di visita agli spazi della scuola.

VISITE GUIDATE- USCITE

27 SETTEMBRE	Mostra dei lavori realizzati dagli alunni dell'istituto comprensivo sul tema della cittadinanza
FEBBRAIO- MARZO	LICEO MUSICALE MARCHESI PRESSO ISTITUTO BOAGA- CADONEGHE
MARZO 2019 sez. A, B e C Gruppo 5/6 anni	USCITA PRESSO LA BIBLIOTECA COMUNALE DI CADONEGHE
MARZO 2019 sez. A, B e C Gruppo 5/6 anni	USCITA PER LE VIE DEL QUARTIERE CON IL VIGILE
APRILE 2019 Gruppi 4 anni	USCITA AL GARDEN CAVINATO (località Cavino)
23 APRILE 2019	FLASH BOOK MOB
MAGGIO 2019 Sez. A- B e D Gruppo 5/6 anni	VISITA ALLE SCUOLE PRIMARIE

Scuola primaria

Le famiglie degli alunni della scuola primaria contribuiscono con la somma di 20€ al finanziamento dei progetti con consulente esterno

Sintesi ATTIVITÀ ZANON

a.s.2018/19

Plesso	Classi impegn.	Progetto	Responsabile Progetto	A carico di...	Docenti/esperti esterni impegnati
	Tutte (genitori)	"Come stai?"	Novella Bortoletto		Bortoletto
	Tutte	"Oltre l'apparenza"	Elena Romeo		ASSOCIAZIONI /ESPERTI ESTERNI
	Prime	"Insegnami come imparo"	Elena Romeo		CTI -AMBITO 20
	seconde	"So fare anch'io"	Elena Romeo		DOC.+ LOGOPEDISTA FASSINA
	Tutte	Potenziamento e recupero	Lucia Verdiglione		DOCENTI POTENZIAMENTO
	Tutte	"A scuola nessuno è straniero"	Maria Angela Ranzato		RETE MOSAICO+ SCUOLA+ COMUNE
	QUINTE	certificazione trinity	Eleonora Reschiglian	FAMIGLIE SCUOLA	ESPERTO ESTERNO FIS
	Tutte	Cittadinanza e Costituzione "Mettili in pratica un articolo"	Maria Teresa Moschetto		DOCENTI
	Tutte	Biblioteca	Beis Cristina		DOCENTI
	Tutte	Sport	Maria Teresa Moschetto		DOCENTI+ASSOC. TERRITORIO+ TUTOR MINISTERO
	Tutte	Frutta nelle scuole	Giuseppina Regazzo		PROGETTO REGIONALE +COMUNITÀ EUROPEA
	Prime, terze 4C-4D	"Buone abitudini"	Giulia Rizzato		DESPAR
	Quinte	Educazione affettiva	Novella Bortoletto	FAMIGLIE	ASS. NUOVI SPAZI
	Quarte	Relazioni in gioco	Cristina Beis		DOTT.SSA LIMBERTO
	Tutte Terze	"Adotta un'aiuola" "Orto a cielo aperto"	Stefania Furian		NONNI
	Tutte	"Musica a ritmo...SOSTenibile"	" Antonio Cosma	FAMIGLIE SCUOLA	ESPERTO ESTERNO
	TUTTE	Educazione stradale	Daniela Zuccalà		POLIZIA LOCALE
	Quinte e terze	"Fontana" "Planet: Responsabilità e territorio"	Novella Bortoletto	?	ASS. FONTANA
	Quinte	"Consigliamoci"	Novella Bortoletto		ASS. FONTANA
	prime	"Orto in cassetta"		PROGETTAZIONE OFFERTA DAL COMUNE	
	prime, seconde, terze.	"Come nasce un burattino e si scrive una commedia" (laboratorio +spettacolo)			
	prime, terze, quarte, quinte A/C	"Click city" mostra interattiva di libri			
	prime, terze, quarte B/C quinte	"Pinocchio nel paese dei diritti" - visita mostra	De Stefanis		BENEDETTO TUDINO
	Classi quinte	Mostra fotografica "La guerra di Piero"			

Sintesi ATTIVITÀ **FALCONE BORSELLINO** a.s.2018/19

Plesso	Classi impegn.	Progetto	Responsabile Progetto	A carico di...	Docenti/esperti esterni impegnati
		accoglienza			
	Tutte (genitori)	"Come stai?"	Bortoletto		Bortoletto
	Tutte	"Oltre l'apparenza"	Falzone Romina		ASSOCIAZIONI /ESPERTI ESTERNI
	Prime	"Insegnami come imparo"	Falzone Romina		CTI -AMBITO 20
	seconde	"So fare anch'io"	Falzone Romina		DOC.+ LOGOP.FASSINA
	Tutte	Potenziamento e recupero	Falzone Romina		DOCENTI POTENZIAMENTO
	Tutte	"A scuola nessuno è straniero"	Munaretto Chiara		RETE MOSAICO+ SCUOLA+ COMUNE
	QUINTE	certificazione trinity	Munaretto	FAMIGLIE SCUOLA	ESPERTO ESTERNO FIS
	Tutte	Cittadinanza e Costituzione "Metti in pratica un articolo"	Annunziata Rosanna		DOCENTI
	Tutte	Biblioteca	Zecchin Lucia		DOCENTI
	Tutte	Sport	Annunziata Rosanna		DOCENTI+ASSOC. TERRITORIO+ TUTOR MINISTERO
	Tutte	Frutta nelle scuole	Sciacca Giuseppina		PROGETTO REGIONALE +COMUNITÀ EUROPEA
	Quinte	Educazione affettiva	Moratti patrizia	FAMIGLIE	ASS. NUOVI SPAZI
	Quarte	Relazioni in gioco	Moratti patrizia		DOTT.SSA LIMBERTO
	Tutte	"Musica"	Vianello Fiorella	FAMIGLIE SCUOLA	ESPERTO ESTERNO
	TUTTE	Educazione stradale	Sciacca Giuseppina		POLIZIA LOCALE
	Quinte	"Fontana" "Planet: Responsabilità e territorio"		PROGETTAZIONE OFFERTA DAL COMUNE	ASS. FONTANA
	Quinte	"Consigliamoci"			ASS. FONTANA
	prime, seconde ,	"Come nasce un burattino e si scrive una commedia" (laboratorio +spettacolo)			
		"Pinocchio nel paese dei diritti" – visita mostra	De Stefanis		BENEDETTO TUDINO
	Classi quinte	Mostra fotografica "La guerra di Piero"			
	tutte le classi	Progetto ceramica	Sciacca Giuseppina	famiglie	Scuola di ceramica di Cadoneghe
	classe seconda	Progetto Intercultura (Munaretto		
	tutte le classi	Progetto solidarietà - calendario a favore dell'Ail		famiglie	Docenti - famiglie

Sintesi ATTIVITÀ **MARIA BOSCHETTI ALBERTI** a.s.2018/19

Plesso	Classi impegn.	Progetto	Responsabile Progetto	A carico di...	Docenti/esperti esterni impegnati
	classi prime	PROGETTO ACCOGLIENZA "A.B.C"	Baraldo		Docenti classi prime
	Tutte (genitori)	"Come stai?"	Bortoletto		Bortoletto
	Tutte	"Oltre l'apparenza"	Altichieri Cristina		ASSOCIAZIONI /ESPERTI ESTERNI
	Prime	"Insegnami come imparo"	Magagnotti		CTI -AMBITO 20
	seconde	"So fare anch'io"			DOC.+ LOGOP.FASSINA
	Tutte	Potenziamento e recupero			DOCENTI POTENZIAMENTO
	Tutte	"A scuola nessuno è straniero"	Cataldo Silvana		RETE MOSAICO+ SCUOLA+ COMUNE
	QUINTE	certificazione trinity	Maran		ESPERTO ESTERNO FIS
	Tutte	Cittadinanza e Costituzione "Mettili in pratica un articolo"	Parisi		DOCENTI
	Tutte	Biblioteca	Rossi R.		DOCENTI
	Tutte	Sport E "GIORNATE DELLO SPORT"	Scafè Mirella		DOCENTI+ASSOC. TERRITORIO+ TUTOR MINISTERO
	Quinte	Educazione affettiva	Cogo		ASS. NUOVI SPAZI
	Quarte	Relazioni in gioco	Cataldo		DOTT.SSA LIMBERTO
	Tutte	"Musica"	Giulian		ESPERTO ESTERNO
	TUTTE	Educazione stradale	Baraldo		POLIZIA LOCALE
	Quinte terze	"Fontana" "Planet: Responsabilità e territorio"	Baraldo		ASS. FONTANA
	Quinte	"Consigliamoci"	Baraldo		ASS. FONTANA
	prime, seconde, terze.	"Come nasce un burattino e si scrive una commedia" (laboratorio +spettacolo)	Baraldo		
	prime, seconde, terze	"Pinocchio nel paese dei diritti" - visita mostra - 70° Dichiarazione Diritti Umani:	Baraldo		BENEDETTO TUDINO
	TUTTE	"Click city" mostra interattiva di libri	Baraldo		
	cl.5	Visita mostra Microscopia	Giulian		Docenti
	cl.5	Laboratorio Cittadinanza con Unicef	Baraldo		Docenti cl. 5^

Sintesi ATTIVITÀ **G. GALILEI** a.s.2018/19

Plesso	Classi impegn.	Progetto	Responsabile Progetto	A carico di...	Docenti/esperti esterni impegnati
	TUTTE	Accoglienza			
	Tutte (genitori)	"Come stai?"	Bortoletto		Bortoletto
	Tutte	"Oltre l'apparenza"			
	Prime	"Insegnami come imparo"			
	seconde	"So fare anch'io"			
	Tutte	Potenziamento e recupero			
	Tutte	"A scuola nessuno è straniero"			
	QUINTE	Progetto Certificazione linguistica con TRINITY	CALTRAN		
	Tutte	Cittadinanza e Costituzione "Metti in pratica un articolo"			
	Tutte PRIME/SE CONDE	Biblioteca letture animate e visita alla Biblioteca comunale			
	Tutte	Sport E "GIORNATE DELLO SPORT"			
	Tutte	Frutta nelle scuole			
	prime, seconde, terze, quarte	Progetto di educazione alimentare COOP			
	Quinte	Educazione affettiva			
	Quarte	Progetto IO, prima persona plurale - Relazioni in gioco			
	Tutte	"Musica"			
	TUTTE	Educazione stradale			
	Quinte	"Fontana" "Planet: Responsabilità e territorio"			
	Quinte	"Consigliamoci"			
	prime, seconde, terze.	"Come nasce un burattino e si scrive una commedia" (laboratorio +spettacolo)			in collaborazione Compagnia Burattini Aldrighi
	tutte le classi	"Pinocchio nel paese dei diritti" - visita mostra - 70° Dichiarazione Diritti Umani: rinoceronte incatenato			a cura dell'Associazione Benedetto Tudino con CEMEA
	TUTTE	"Click city" mostra interattiva di libri			a cura di M.G. Ragusa
	cl.5	Visita mostra Microscopia			
	Classi QUARTE E quinte	Mostra fotografica "La guerra di Piero" di Laura Simeoni in occasione del centenario dalla fine della I Guerra Mondiale			
	cl.5	Laboratorio Cittadinanza con Unicef			
	definire classi coinvolte	Progetto Orto			
	TUTTE	Progetto di attività alternative: Responsabilità (tema di plesso per l'anno scolastico in corso)			

Scuola SECONDARIA DI PRIMO GRADO

Sintesi ATTIVITÀ

a.s.2018/19

referenti

1. **ORIENTAMENTO** Favero Mara
2. **CONTINUITA'** Carraro - Furlan
3. **SICUREZZA** Lago Cristiana
4. **INCLUSIONE** Ciccarelli Maria
5. **TECNOLOGIE INFORMATICHE** Fiorese Luisa
6. **DISPERSIONE / D.S.A** Olivi Sabrina
7. **CORSI DI SETTEMBRE** Lago Cristiana
8. **ATTIVITA' FORMATIVE** Turcato Alessandra
9. **LINGUE STRANIERE** Xerra Rosaria
10. **SCAMBIO CULTURALE** Zamboni Cristina
11. **INTEGRAZIONE ALUNNI STRANIERI** Rossi Silvia
12. **VALUTAZIONE** Guidolin A. -Governale D.
13. **AUTOVALUTAZIONE** - Zamboni, Burlini
14. **MENSA** Rossi Silvia
15. **USCITE DIDATTICHE** Serratì Francesco

Classi	Classi impegn.	Progetto	Responsabil e Progetto	A carico di...	Docenti/esperti esterni impegnati
Tutte	TUTTI	COME STAI?	Bortoletto Novella	SCUOLA	
	Tutte	"Oltre l'apparenza"	CICCARELLI		
		Scusa il disturbo: DSA e difficoltà	Olivi		
	Tutte	Potenziamento e recupero	RIZZA		
	Tutte	"A scuola nessuno è straniero"	ROSSI		
	Tutte	Cittadinanza e Costituzione "Metti in pratica un articolo"	norbiato		
	tutte	Biblioteca	Rossi		
	Tutte a t.p.	MERENDA AMICA nelle classi a t.p.	Rossi		
	alcune classi	corrispondenza con scuole all'estero	Xerra		DOCENTI DI INGLESE
	TUTTE LE CLASSI	SCUOLA APERTA	BURLINI ZAMBONI	SCUOLA	TUTTI I DOCENTI
	Tutte	Sport E "GIORNATE DELLO SPORT"	Scapin		
	TUTTE LE CLASSI	CAMPESTRE GIOCHI SPORTIVI ATLETICA	SCAPIN	SCUOLA	Docenti scuola
	TUTTE LE CLASSI	GRUPPO SPORTIVO STUDENTESCO	SCAPIN	MIUR COMUNE DI CADONEGHE	ESPERTI ESTERNI + SCAPIN
	TUTTE Su base volontaria	GIOCHI MATEMATICI INTERNAZIONALI	ZURZOLO	FAMIGLIE SCUOLA	CENTRO PRISTEM
	TUTTE	NOI GUARDIAMO IN ALTO: attestati di merito	ZAMBONI	SCUOLA	DOCENTI
	TUTTE	DONA UN LIBRO A BIBLIOTECA	ROSSI	SCUOLA	TUTTI DOCENTI
	TUTTE	UN ALBERO DI LIBRI	ROSSI	SCUOLA	TUTTI DOCENTI

classi	Classi impegn.	Progetto	Responsabil e progetto	A carico di...	Docenti/esperti esterni impegnati
Prime	TUTTE	ACCOGLIENZA: "A scuola nella natura"	ZAMBONI	SCUOLA FAMIGLIE COMUNE	Codevigo: Casoni Della Fogolana
	TUTTE	A SCUOLA DI COMPOST	TURCATO	ETRA	COOP. LIMOSA
	TUTTE	TEATRO IN LINGUA INGLESE	XERRA	FAMIGLIE	Associazione esterna
	TUTTE	LETTORATO LINGUA INGLESE	XERRA	FAMIGLIE	DOCENTE MADRE LINGUA
	TUTTE	BIBLIOTECA	ROSSI	SCUOLA	
	TUTTE	ED STRADALE		SCUOLA	POLIZIA MUNICIPALE
	TUTTE	GIOCHI MATEMATICI D'AUTUNNO	ZURZOLO	FAMIGLIE SCUOLA	CENTRO PRISTEM

classi	Classi impegn.	Progetto	Responsabile progetto	A carico di...	Docenti/esperti esterni impegnati
seconde	TUTTE	ORIENTAMENTO: visite alle aziende del territorio	FAVERO/BARI CHELLO	Comune Di Cadoneghe	AZIENDE
	TUTTE	INCONTRO CON AUTORE	ROSSI	Scuola	tutti docenti lettere
	TUTTE	MICROSCOPIA VIAGGIO NEI CINQUE REGNI	TURCATO	Comune Di Cadoneghe	Dott.Ssa Sartori- Hyla
	TUTTE	MOSTRA INTERATTIVA MICROSAFARI	TURCATO	Comune Di Cadoneghe	Dott.Ssa Sartori- Hyla
	TUTTE	LETTORATO LINGUA INGLESE	XERRA	Famiglie	docente madre lingua
	TUTTE	UN POSTER PER LA PACE	CARRARO-	lyons	DOC. ARTE

classi	Classi impegn.	Progetto	Responsabile progetto	A carico di...	Docenti/esperti esterni impegnati
Terze	TUTTE	ED AFFETTIVA e prevenzione malattie sess. trasmissibili	TURCATO	ass. c.a.s.a. scuola	DOTT.SSA MOZZO
	TUTTE	VISITA PLANETARIO	TURCATO	famiglie comune di cadoneghe	docenti di classe
	TUTTE	CERTIFICAZIONE "OXFORD"	XERRA	scuola famiglie	associazione esterna
	C,E,F	SCAMBIO CON LA FRANCIA	ZAMBONI	scuola/famiglie comune	doc. accompagnatori
	TUTTE	TORNEO PALLAVOLO	SCAPIN	scuola	docenti
	TUTTE	cittadinanza e costituzione PROGETTO ANPI	NORBIATO/ FURLAN	comune di cadoneghe	docenti di classe

	TUTTE	in occasione di 4 NOVEMBRE 25 NOVEMBRE 27 GENNAIO, 25 APRILE, 2 GIUGNO	NORBIATO FURLAN	comune di cadoneghe	docenti di classe
	TUTTE	UN POSTER PER LA PACE	CARRARO	lyons	DOC. ARTE
	TUTTE	CONCORSO LETTERARIO	BURLINI	scuola	docenti di lettere
	TUTTE	CONCORSO POESIA	ROSSI	scuola biblioteca comunale	docenti di lettere
	selezione di alunni	VIAGGIO A BARBIANA	ZAMBONI	scuola comune di cadoneghe	Docenti di classe

Uscite, visite didattiche, gite scolastiche

A.S. 2018/19

infanzia

PIANO USCITE

SCUOLA INFANZIA "L'AQUILONE"

A.S. 2018/2019

DATA	Classi/Sezioni	Numero alunni + docenti	Nominativi accompagnatori	META	Orario a/r	Mezzo di trasporto
10/12/2018	F - B	24+2	Fassina - Marchiori	VILLA GHEDINI – Mostra "Pinocchio nel paese dei diritti"	10.30-12.00	PULMINO COMUNALE
11/12/2018	E	24+2	Urso - Schiavon	VILLA GHEDINI – Mostra "Pinocchio nel paese dei diritti"	10.30-12.00	PULMINO COMUNALE
18/12/2018	D	23+2	Giacon-Turato B.	VILLA GHEDINI – Mostra "Pinocchio nel paese dei diritti"	10.30-12.00	PULMINO COMUNALE
19/12/2018	C	23+2	Masiero-Turato R.	VILLA GHEDINI – Mostra "Pinocchio nel paese dei diritti"	10.30-12.00	PULMINO COMUNALE
21/01/2019	E	24+2	Masiero-Turato R.	MUSME - PD	8.30-12.00	PULMINO COMUNALE
22/01/2019	C	23+2	Masiero-Turato R.	MUSME - PD	8.30-12.00	PULMINO COMUNALE
24/01/2019	D-F	28+2	Fassina-Turato B.	MUSME - PD	8.30-12.00	PULMINO COMUNALE
19/03/2019	D	23+2	Giacon - Turato B.	PARCO E FANTASIA - PD	8.30-12.00	PULMINO COMUNALE

PIANO USCITE

SCUOLA INFANZIA "IL GIRASOLE"

A.S. 2018/2019

DATA	Classi/Sezioni	Numero alunni + docenti	Nominativi accompagnatori	META	Orario a/r	Mezzo di trasporto
27/10/2018	A-B-C 5anni	29+3	Volta - Galante - Zambon	BIBLIOTECA – Mostra "Adotta un articolo"	10.30-11.30	PULLMAN
DICEMBRE	A-B-C 5anni	29+3	da definire	Liceo Musicale "Marchesi" - Cadoneghe	14.00-15.30	A PIEDI
19/03/2019	A-B-C-D 5anni	32+3	da definire	Mostra didattica "Pinocchio nel paese dei diritti"		PULLMAN
MARZO	A-B-C-D 5anni	32+3	da definire	Passeggiata con il vigile		A PIEDI
15/04/2019	A-B-C-D 5anni	32+3	da definire	Visita alla scuola l'Aquilone	9.45 – 11.30	PULLMAN
29/04/2019	A-B	16+2	da definire	Biblioteca Cadoneghe – Lettura animata e laboratorio	9.15-11.30	PULLMAN
aprile	C-D	28+2	da definire	CAVINATO GARDEN – San Giorgio delle Pertiche PD	9.15 – 11.30	PULLMAN
06/05/2019	B-C	16+2	da definire	Biblioteca Cadoneghe – Lettura animata e laboratorio	9.15-11.30	PULLMAN

DATA	Classi/Sezioni	Numero alunni + docenti	Nominativi accompagnatori	META	Orario a/r	Mezzo di trasporto
28/09/2018	A - B	26+2	Asuni - Pagliaro	BIBLIOTECA DI MEJANIGA	10.30-12.00	PULMINO COMUNALE
06/11/2018	A - B	26+2 (1)	Camporese - Masiero	MERCATO C.I.A. MEJANIGA	10.30-12.00	PULMINO COMUNALE
13/11/2018	A - C	19+2	Asuni - Brunello	MERCATO C.I.A. MEJANIGA	10.30-12.00	PULMINO COMUNALE
20/03/2019	A - B	26+2	Camporese - Masiero	SERRA GAMBARO - PIONCA (PD)	10.30-12.00	PULMINO COMUNALE
27/03/2019	A - C	19+2	Brunello - Asuni	SERRA GAMBARO - PIONCA (PD)	10.30-12.00	PULMINO COMUNALE
08/04/2019	A - C	19+2	Brunello - Asuni	BIBLIOTECA DI MEJANIGA	10.30-12.00	PULMINO COMUNALE
15/04/2019	A - B	26+2	Camporese - Masiero	BIBLIOTECA DI MEJANIGA	10.30-12.00	PULMINO COMUNALE
06/05/2019	A - B - C	45 (26+19)+3	Brunello - Masiero - Pagliaro	PALAZZINA AREA VERDE - CURTAROLO (PD)	9.00-12.00	PULMINO COMUNALE

Primaria

DATA	Classi	Numero alunni + docenti	nominativi accompagnatori	META	Orario a/r	Mezzo di trasporto
23 maggio	Tutte	306+32	Tutti i docenti	Piana di Marcesina (Altopiano di Asiago)	8.00-16.00	Pullman
17 aprile (da confermare)	1A+1B+1D	71 + 6	Regazzo, Reschiglian, Rizzato, Filippi, Gaiani, Furian	Visita al Bosco di Valle Averno	8.00-16.00	Pullman
16 aprile (da confermare)	2A+2B	46+4	Zuccalà, Cosma, Venti, De Miceli	Esapolis	8.00-13.00 (da definire)	Pullman
18/12/2018 20/12/2018 Da definirsi	3A 3B 3A 3B	24+3 25+3 49+5	Suppressa, Venturato, Costanzino, Romeo, Asci	Museo di geologia e paleontologia - Padova Parco del Tergola	8.20-11.00 8.20-11.00 8.00-13.00	Pullman Pullman Pullman
Da definirsi Da definirsi	4B 4C	38+5	Verdiglione, Giunta, Fiaccadori, Vena Suppl. (di Brazzolotto)	Museo Civico D'arte Antica Ferrara Arcadia Didattica Padova Parco Tergolandia	8.00 - 16.00 8.00-12.00 8.00-13.00	Da definire Pullman
Da definirsi	5A+5B+5C	55+6	De Stefanis, Moschetto, Bortoletto, Ranzato, Salvatore,	Delta del Po		
Da definirsi	4A 4D	41 +3	Beis Alberoni Torcasio Temporin	Padova fluviale	8-16	da definire
Aprile	5A 5B 5C	54	Moschetto Ranzato Bortoletto De Stefanis Salvatore Fiaccadori Vella	Padova Centro storico	8-13	Mezzo pubblico

DATA	Classi /Sezioni	Numero alunni + docenti	Nominativi accompagnatori	META	Orario a/r	Mezzo di trasporto
26/03/2019	TUTTE	122+11	Picarella – Zecchin Munaretto – Sciacca - Lupoli Lazzari – Vianello Falzone – Ferreri Moratti - Annunziata	"Fabbrica della Scienza" a Jesolo (VE)	8.00-16.00	PULLMAN

DATA	Classi /Sezioni	Numero alunni + docenti	Nominativi accompagnatori	META	Orario a/r	Mezzo di trasporto
02/04/2019	TUTTE	185+23	tutti	"Parco Sigurtà" a Valeggio sul Mincio (VR)	7.45-18.00	PULLMAN

DATA	Classi	Numero alunni + docenti	nominativi accompagnatori	META	Orario a/r	Mezzo di trasporto
Da stabilire	II A-B	35 + 2	Da stabilire	ORTO BOTANICO PD	Da def.	Da definire
Da stabilire	II A-B	35 +2	Da stabilire	TEATRO AI COLLI PD	Da def.	Da definire
Da stabilire	II A-B	35+ 2	Da stabilire	BIBLIOTECA COMUNALE CADONEGHE	Da def.	Da definire
17 aprile 2019	IV A	20 +2 (sost.)	Da stabilire	MUSEI EREMITANI PD	8:15/11:15	Pullman comunale
17 aprile 2019	IV B	19+2(sost.)	Da stabilire	MUSEI EREMITANI PD	10:20/13:15	Pullman comunale
21 marzo 2019	IV A	20 +2(sost.)	Da stabilire	LUDOTECA AMBARABA' PD	8:45/12:00	Pullman comunale
28 marzo 2019	IV B	19+2(sost.)	Da stabilire	LUDOTECA AMBARABA' PD	8:45/12:00	Pullman comunale
Aprile-Maggio	III A	14	Levorato-Maiorana	VISITA CITTA' DI PADOVA	8:30/13:00	Pullman comunale

Scuola secondaria di primo grado

PIANO VIAGGI E VISITE D'ISTRUZIONE 2018-2019 SCUOLA SECONDARIA "DON MILANI"

CLASSI PRIME

classe	numero alunni	meta	ora	data	TRASPORTO	DOCENTI ACCOMPAGNATORI	Docente supplente	REFERENTE
1 A	22	CASONI FOGOLANA.	8-22	10-10-18	PULLMAN	CALABRIA- CARRARO		SERRATI'
	22	CITTADELLA	9-13	PRIMAVERA	PULLMAN	CALABRIA		SERRATI'
	22	PADOVA MEDIEVALE	9-13	PRIMAVERA	PULLMAN	CALABRIA		SERRATI'
	22	MICRO SAFARI	12 – 12,45	30-11-18		DOC. IN SERVIZIO		SERRATI
1 B	23	CASONI FOGOLANA	8-22	9-10-18	PULLMAN	FIORAVANTI-MARCATO	FUGOLO	SERRATI'
	23	PADOVA MEDIEVALE	8-12,30	DA DEFINIRE	PULLMAN	MARCATO-FUGOLO	FIORAVANTI	SERRATI'
	23	CITTADELLA	8-12,30	DA DEFINIRE	PULLMAN	CAMPORESE-FUGOLO-ZURZOLO	MARCATO	SERRATI'
	23	MICRO SAFARI	8,10-9,00	1-12-18		DOC. IN SERVIZIO		SERRATI'
1 C	21	CASONI FOGOLANA	8,15-22,00	10-10-18	PULLMAN	LAGO-ZIGNO		SERRATI'
	21	CITTADELLA	8,00.13,00	DA DEFINIRE	PULLMAN	LAGO-SAVONA		SERRATI'
	21	PADOVA MEDIEVALE	8,00-13,00	DA DEFINIRE	PULLMAN	LAGO-ZIGNO		SERRATI'
	21	MICRO SAFARI	12-12,45	29-11-18		DOC. IN SERVIZIO		SERRATI'
1 D	22	CASONI FOGOLANA	8,00-22,00	9-10-18	PULLMAN	GUIDOLIN-XERRA		SERRATI'
	22	PADOVA MEDIEVALE	8,00-13,00	DA DEFINIRE	PULLMAN	LUCCHINI-TARRICONE	CAMPORESE	SERRATI'
	22	MICRO SAFARI	12-12,45	1-12-18		DOC. IN SERVIZIO		SERRATI'
1 E	20	CASONI FOGOLANA	8-22	10-10-18	PULLMAN	DE BERNARDIN-TURCATO		SERRATI'
	21	PADOVA MEDIEVALE	8-13	DA DEFINIRE	PULLMAN	DE BERNARDIN- SCAPIN		SERRATI'
	21	CITTADELLA	8-13	DA DEFINIRE	PULLMAN	CARRARO- DE BERNARDIN		SERRATI'
	21	MICRO SAFARI	12-12,45	29-11-18		DOC. IN SERVIZIO		SERRATI'
1 F	25	CASONI FOGOLANA	8,00-22,00	11-10-18	PULLMAN	ARTUSI- SERRATI'		SERRATI'
	25	PADOVA MEDIEVALE	8,00-13,00	DA DEFINIRE	PULLMAN	LIGUORI -ROSSI	ARTUSI	SERRATI'
	25	MICRO SAFARI	9 -10,00	1-12-18		DOC. IN SERVIZIO		SERRATI'
1 G	25	CASONI FOGOLANA	8,00-22,00	11-10-18	PULLMAN	CHIZZONITI		SERRATI'
	25	PADOVA MEDIEVALE	8,00-13,00	DA DEFINIRE	PULLMAN	CHIZZONITI-CAMPAGNA	FABRISSIN	SERRATI'
	25	CITTADELLA	8,00-13,00	DA DEFINIRE	PULLMAN	CHIZZONITI- MARINO		SERRATI'
	25	MICRO SAFARI	10 – 11,00	1-12-18		DOC. IN SERVIZIO		SERRATI'

CLASSI SECONDE

classe	numero alunni	meta	ora	data	TRASPORTO	DOCENTI ACCOMPAGNATORI	Docente supplente	REFERENTE
2 A	18	M. GRAPPA CIASPOLATA	8,00-20,00	MARZO	PULLMAN	STURLESE-CARRARO	CECCHETTO	SERRATI'
	18	MUSME	8,00-13,00	DA DEFINIRE	PULLMAN	BURLINI-ZIGNO	CAMPORESE	SERRATI'
	18	"SCONCERTO" T.VERDI	9,00-13,00	13/11/18	PULLMAN	BURLINI CAMPORESE	STURLESE	SERRATI'
	18	PADOVA RINASCIMENTALE	8,00-13,00	DA DEFINIRE	PULLMAN	BARICHELLO-XERRA	BURLINI	SERRATI'
2 B								
	20	PADOVA RINASCIMENTALE	8,00-13,00	DA DEFINIRE	PULLMAN	RIZZA-CONSOLI	ZIGNO	SERRATI'
	20	M. GRAPPA CIASPOLATA	8,00-20,00	DA DEFINIRE	PULLMAN	RIZZA- STURLESE	TUSSARDI	SERRATI'
2 C	20	MUSME	8,00-13,00	DA DEFINIRE	PULLMAN	RIZZA-ZURZOLO	CARRARO	SERRATI'
	18	M.GRAPPA CIASPOLATA	8,00-20,00	DA DEFINIRE	PULLMAN	FIGLIANO TUSSARDI	CICCARELLI	SERRATI'
	18	PADOVA RINASCIMENTALE	8,00-13,00	DA DEFINIRE	PULLMAN	OLIVI-CAPOROSSI	CICCARELLI	SERRATI'
	18	MUSME	8,00-13,00	DA DEFINIRE	PULLMAN	FIGLIANO-OLIVI	CICCARELLI	SERRATI'
2 D								
	20	PADOVA RINASCIMENTALE	8,00-13,00	DA DEFINIRE	PULLMAN	BATTAN- CECCHETTO	CAMPORESE	SERRATI'
	20	MUSME	8,00-13,00	3 APRILE 19	PULLMAN	ROSSI V.- TURCATO	CECCHETTO	SERRATI'
	20	M. GRAPPA CIASPOLATA	8,00-20,00	MARZO	PULLMAN	BENEDETTI-TURCATO	CECCHETTO	SERRATI'
2 E								
	19	VILLA GIUSTI	9,00-12,00	29-11-18	PULLMAN	FAVERO-NORBIATO	ARNO'- SCATTOLIN	SERRATI'
	19	PD. PROGETTO ANPI	8,00 13,00	MARZO	PULLMAN	CARRARO-NORBIATO	ARNO'-SCATTOLIN	SERRATI'
	19	MUSME	8,00-13,00	DA DEFINIRE	PULLMAN	DE NICOLA -FAVERO	ARNO'-SCATTOLIN	SERRATI'
	19	AZ. DEL TERRITORIO	8,00 13,00	MAGGIO	PULLMAN	FAVERO- NORBIATO	ARNO'-SCATTOLIN	SERRATI'
2 F	19	M.GRAPPA CIASPOLATA	8,00-20,00	MARZO	PULLMAN	FAVERO-NORBIATO	ARNO'- SCATTOLIN	SERRATI'
	21	M.GRAPPA CIASPOLATA	8,00-20,00	MARZO	PULLMAN	ZIGNO-BARICHELLO	CONSOLI	SERRATI'
	21	PADOVA RINASCIMENTALE	8,00-13,00	DA DEFINIRE	PULLMAN	OLIVI-BARICHELLO	CONSOLI	SERRATI'
	21	PD CONS. POLLINI	8,00-13,00	DA DEFINIRE	PULLMAN	PIEMONTESE-OLIVI	CONSOLI	SERRATI'
2 G								
	22	PADOVA- MUSME	8,00-13,00	APRILE	PULLMAN	FABRISSIN-LAGO	MARINO	SERRATI'
	22	M. GRAPPA CIASPOLATA	8,00-20,00	MARZO	PULLMAN	FABRISSIN-SCAPIN		SERRATI'
2 H								
	20	M. GRAPPA CIASPOLATA	8,00-20,00	MARZO	PULLMAN	BIGHI-SERRATI'		SERRATI'
	20	PADOVA RINASCIMENTALE	8,00-13,00	DA DEFINIRE	PULLMAN	BIGHI-LUCCHINI		SERRATI'

CLASSI TERZE

classe	numero alunni	meta	ora	data	TRASPORTO	DOCENTI ACCOMPAGNATORI	Docente supplente	REFERENTE
3 A	24	VILLA GIUSTI	9,00-12,00	27-11-2018	PULLMAN	ROSSI-CARRARO		SERRATI'
	24	MUSME PADOVA	8,00-13,00	27-09-2018	PULLMAN	ROSSI-BURLINI		SERRATI'
	24	PLANETARIO PD	8,00-13,00	MAGGIO	PULLMAN	ROSSI-BURLINI		SERRATI'
	24	PD LUOGHI RESISTENZA	8,00-13,00	MAGGIO	PULLMAN	ROSSI		SERRATI'
	MERITEVOLI	BARBIANA	8,00- 20,00	MAGGIO	PULLMAM	ROSSI		SERRATI'
3 B	23	M. INTERNAMENTO	8,00-12,30	GENNAIO	PULLMAN	MARCATO-VETTORE		SERRATI'
	23	PD DEL NOVECENTO	8,00-12,30	APRILE	PULLMAN	MARCATO-ZURZOLO	SOSTEGNO	SERRATI'
	23	PD PLANETARIO	H. 2 (mattina)	MAGGIO	PULLMAN	ZURZOLO		SERRATI'
	23	CASERTA-NAPOLI	3 GIORNI	MARZO	TRENO-PULLMAN	MARCATO-FIORAVANTI	TUSSARDI	SERRATI'
3 C	17	VILLA GIUSTI PD	8,00-13,00	29-11-2018	PULLMAN	FURLAN-FIORESE		SERRATI'
	17	INT. IGNOTO/ G. GIUSTI	8,00-13,00	DA DEFINIRE	PULLMAN	FURLAN-SCAPIN		SERRATI'
	17	PLANETARIO	H. 2 (mattina)	DA DEFINIRE	PULLMAN	FIORESE-FURLAN		SERRATI'
	MERITEVOLI	BARBIANA	8,00-20,00	MAGGIO	PULLMAN	FURLAN-TUSSARDI		SERRATI'
	15	FRANCIA	6 GIORNI	12/03-18/03/19	PULLMAN	FURLAN-CAPOROSSI		SERRATI'
	17	PD LUOGHI RESISTENZA	8,00-13,00	MAGGIO	PULLMAN	FURLAN-FIORESE		SERRATI'
3 D	23	MUSME	8,30-12,00	21-09-2018	PULLMAN	TARRICONE		SERRATI'
	23	VILLA GIUSTI	9,00-12,00	22-11-2018	PULLMAN	BATTAN-TARRICONE		SERRATI'
	23	MUSEO INTERNAMENTO	DA DEFINIRE	DA DEFINIRE	PULLMAN	BATTAN-TARRICONE		SERRATI'
	23	TRENTO MUSE	DA DEFINIRE	DA DEFINIRE	TRENO	TURCATO-XERRA		SERRATI'
	23	PLANETARIO	H. 2 (mattina)	DA DEFINIRE	PULLMAN	TURCATO-TARRICONE		SERRATI'
3 E	19	MUSME	8,30-12,00	27-09-2018	PULLMAN	FAVERO		SERRATI'
	MERITEVOLI	BARBIANA	8,00-20,00	MAGGIO	PULLMAN	GOVERNALE		SERRATI'
	19	PLANETARIO	H. 2 (mattina)	DA DEFINIRE	PULLMAN	FAVERO-SCAPIN		SERRATI'
	19	FRANCIA	6 GIORNI	12/03-18/03/19	PULLMAN	GOVERNALE-CARRARO	FAVERO	SERRATI'
	19	CONS. POLLINI	8,00-13,00	MAGGIO	PULLMAN	PIEMONTESE-CARRARO		SERRATI'
	19	IST. P. SELVATICO	8,00-13,00	13-11-2018 spostata al 20/11/18	PULLMAN	CARRARO-GOVERNALE		SERRATI'
3 F	21	FRANCIA	6 GIORNI	12/03-18/03/19	PULLMAN	LIGUORI-CAPOROSSI	ZIGNO	SERRATI'
	MERITEVOLI	BARBIANA	8,00-20,00	MAGGIO	PULLMAN	ZIGNO		SERRATI'
	21	INT. IGNOTO/ G. GIUSTI	8,00-13,00	DA DEFINIRE	PULLMAN	DOCENTI IN ORARIO		SERRATI'
	21	PD LUOGHI RESISTENZA	8,00-13,00	MAGGIO	PULLMAN	LIGUORI-CALLEGARO	ARTUSI-PIEMONTESE	SERRATI'
	21	VILLA GIUSTI	9,00-12,00	22-11-2018	PULLMAN	LIGUORI-CALLEGARO	ARTUSI-PIEMONTESE	SERRATI'
	21	PLANETARIO	H. 2 (mattina)	MAGGIO	PULLMAN	ARTUSI-CALLEGARO		SERRATI'
	21	CONS. POLLINI	8,00-13,00	MAGGIO	PULLMAN	PIEMONTESE-CALLEGARO		SERRATI'
	22	MUSME	8,30-12,00	28-09-2018	PULLMAN	TURCATO-FABRISSIN	GOVERNALE	SERRATI'
	20	CASERTA-NAPOLI	3 GIORNI	MARZO	TRENO-PULLMAN	SERRATI'-CHIZZONITI		SERRATI'

3 G	22	PLANETARIO	H. 2 (mattina)	MAGGIO	PULLMAN	FABRISSIN-GOVERNALE	MARINO	SERRATI'
	22	CONS. POLLINI	8,00-13,00	MAGGIO	PULLMAN	PIEMONTESE-FABRISSIN	SCATTOLIN	SERRATI'
	22	TEATRO "PIO X"	8,00-13,00	15-02-2019	PULLMAN	CHIZZONITI-PIEMONTESE		SERRATI'
	MERITEVOLI	BARBIANA	8,00-20,00	MAGGIO	PULLMAN	GOVERNALE		SERRATI'
3 H	22	PD LUOGHI RESISTENZA	8,00-13,00	MAGGIO	PULLMAN	FURLAN-RIZZA	ARNO'-TOSCANO	SERRATI'
	22	PLANETARIO	H. 2 (mattina)	MAGGIO	PULLMAN	GUIDOLIN-RIZZA	ARNO'	SERRATI'
	22	INT. IGNOTO/ G. GIUSTI	8,00-13,00	DA DEFINIRE	PULLMAN	RIZZA-ARNO'		SERRATI'
	MERITEVOLI	BARBIANA	8,00-20,00	MAGGIO	PULLMAN	???????		SERRATI'
	22	CASERTA-NAPOLI	3 GIORNI	MARZO	TRENO-PULLMAN	RIZZA-ARNO'	BENEDETTI	SERRATI'

